Objekttyp: **Advertising**

Zeitschrift: **Das Werk : Architektur und Kunst = L'oeuvre : architecture et art**

Band (Jahr): **31 (1944)**

PDF erstellt am: **28.05.2024**

Nutzungsbedingungen

Die ETH-Bibliothek ist Anbieterin der digitalisierten Zeitschriften. Sie besitzt keine Urheberrechte an den Inhalten der Zeitschriften. Die Rechte liegen in der Regel bei den Herausgebern.
Die auf der Plattform e-periodica veröffentlichten Dokumente stehen für nicht-kommerzielle Zwecke in Lehre und Forschung sowie für die private Nutzung frei zur Verfügung. Einzelne Dateien oder Ausdrucke aus diesem Angebot können zusammen mit diesen Nutzungsbedingungen und den korrekten Herkunftsbezeichnungen weitergegeben werden.
Das Veröffentlichen von Bildern in Print- und Online-Publikationen ist nur mit vorheriger Genehmigung der Rechteinhaber erlaubt. Die systematische Speicherung von Teilen des elektronischen Angebots auf anderen Servern bedarf ebenfalls des schriftlichen Einverständnisses der Rechteinhaber.

Haftungsausschluss

Alle Angaben erfolgen ohne Gewähr für Vollständigkeit oder Richtigkeit. Es wird keine Haftung übernommen für Schäden durch die Verwendung von Informationen aus diesem Online-Angebot oder durch das Fehlen von Informationen. Dies gilt auch für Inhalte Dritter, die über dieses Angebot zugänglich sind.

Ein Dienst der *ETH-Bibliothek*
ETH Zürich, Rämistrasse 101, 8092 Zürich, Schweiz, www.library.ethz.ch

http://www.e-periodica.ch

TAPETEN SPÖRRI · INNENDEKORATION · ZÜRICH · FÜSSLISTR. 6 · TEL. 3 66 60

Gesamtausbau für Wohn- und Geschäftshäuser

KNUCHEL & KÄHL · ZÜRICH

RÄMISTRASSE 17 · FABRIK: WOLFBACHSTRASSE 17 · TELEPHON 27251

Der hochwertig konstruierte

SCHWEIZER KORKBODEN

decora

für zeitgemäße Wohn- und Arbeitsräume

Fußwarme, granitierte Korkoberfläche in einem Guß mit der doppelt abgesperrten Holzunterlage fest verbunden. Lieferung normalisierter Bahnen mit Nut und Feder 174/20 cm, 28 mm dick

Sofort begehbar! Rapides Verlegen:
ohne Klebemasse
ohne Beschwerungseisen
ohne Filzunterlage
ohne Blindboden

Auskünfte Muster Referenzen

Jago-Werke AG., Ermatingen
Sperrholzfabrik Telephon 5258

Fabrikvertr.: **G. Kleiner, Zürich**
Beethovenstr. 45 Telephon 75961

Auf Kalkputz, Zementputz, Schalbeton, Edelputz, Naturstein, Kunststein, Eternit etc.

Kabe

Mineral-Farben

lichtecht
wetterfest
ausgiebig

Verlangen Sie die ausführliche Druckschrift
Schweizer Baukatalog 1944, Seite 359

Karl Bubenhofer, Farben- & Lackfabrik, Tel. (071) 8 54 15, **Goßau** (St. Gallen)

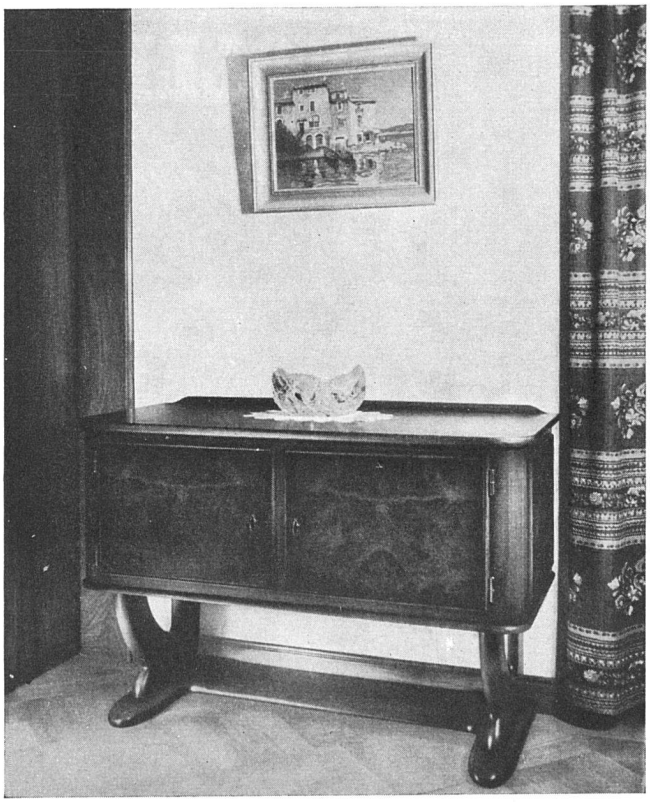

MÖBELFABRIK
und INNENAUSBAU

Rob. Limberger Zürich-Altstetten *Saumackerstraße 33*

hälg strahlungs-Heizung

... die vollkommene Decken-, Boden- und Wandheizung

- Unabhängig von Beton und Armierungseisen
- Für neue und bestehende Decken beliebiger Konstruktion
- Auch für Einzelräume im Anschluß an gewöhnliche Radiatorenheizung

Hälg & Co., St. Gallen/Zürich
Tel. 2 82 65 5 80 58