Objekttyp: **Miscellaneous**

Zeitschrift: **Das Werk : Architektur und Kunst = L'oeuvre : architecture et art**

Band (Jahr): **33 (1946)**

PDF erstellt am: **28.05.2024**

Nutzungsbedingungen

Die ETH-Bibliothek ist Anbieterin der digitalisierten Zeitschriften. Sie besitzt keine Urheberrechte an den Inhalten der Zeitschriften. Die Rechte liegen in der Regel bei den Herausgebern.
Die auf der Plattform e-periodica veröffentlichten Dokumente stehen für nicht-kommerzielle Zwecke in Lehre und Forschung sowie für die private Nutzung frei zur Verfügung. Einzelne Dateien oder Ausdrucke aus diesem Angebot können zusammen mit diesen Nutzungsbedingungen und den korrekten Herkunftsbezeichnungen weitergegeben werden.
Das Veröffentlichen von Bildern in Print- und Online-Publikationen ist nur mit vorheriger Genehmigung der Rechteinhaber erlaubt. Die systematische Speicherung von Teilen des elektronischen Angebots auf anderen Servern bedarf ebenfalls des schriftlichen Einverständnisses der Rechteinhaber.

Haftungsausschluss

Alle Angaben erfolgen ohne Gewähr für Vollständigkeit oder Richtigkeit. Es wird keine Haftung übernommen für Schäden durch die Verwendung von Informationen aus diesem Online-Angebot oder durch das Fehlen von Informationen. Dies gilt auch für Inhalte Dritter, die über dieses Angebot zugänglich sind.

Ein Dienst der *ETH-Bibliothek*
ETH Zürich, Rämistrasse 101, 8092 Zürich, Schweiz, www.library.ethz.ch

http://www.e-periodica.ch

Veranstalter	Objekt	Teilnehmer	Termin	Siehe Werk Nr.
Gemeindebehörden von Arlesheim und Dornach	Generelle Verkehrslinien und Nutzungsplanung für Arlesheim und Dornach	Die in den Gemeinden Arlesheim und Dornach verbürgerten oder seit 1. Januar 1944 ansässigen Fachleute	15. Juni 1946	April 1946
Stadtrat von Zürich	Primarschulhaus «Kügeliloo» in Zürich-Oerlikon	Die in der Stadt Zürich verbürgerten oder seit mindestens 1. Januar 1945 niedergelassenen Architekten	15. Mai 1946	März 1946
Regierungsrat des Kantons Thurgau	Landwirtschaftliche Schule des Kantons Thurgau in Bürglen	Die im Kanton Thurgau verbürgerten oder seit mindestens 1. Januar 1944 niedergelassenen Architekten	30. Juni 1946	Februar 1946
Gemeinderat von Horgen	Ortsgestaltungsplan und Bauordnung für Horgen	Die in Horgen heimatberechtigten oder seit mindestens 31. Dezember 1944 in den Bezirken Horgen und Meilen und in der Stadt Zürich niedergelassenen Fachleute schweizerischer Nationalität	15. Juli 1946	Februar 1946
Politische Gemeinden Henau und Oberuzwil	Ortsplanung Uzwil	Die im Kanton St. Gallen verbürgerten oder in den Kantonen St. Gallen, Appenzell A. Rh., Thurgau und Zürich seit mindestens 1. November 1944 niedergelassenen Fachleute	31. Mai 1946	Dezember 1945

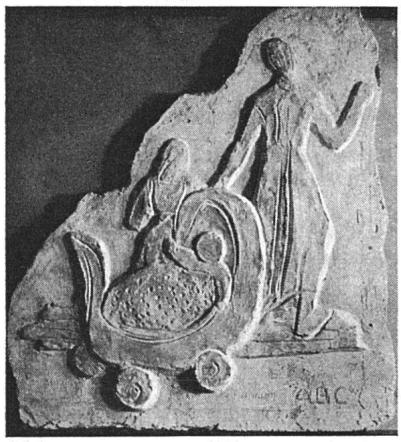

Relief-Entwurf von H. J. Meyer für das Schulhaus Käferholz in Zürich-Affoltern. Von der Jury zur Ausführung empfohlen

Sanierung der Altstadt von Bellinzona

Das Preisgericht traf folgenden Entscheid: 1. Preis (Fr. 2800): A. & E. Cavadini, Arch., Locarno; 2. Preis (Fr. 2200): G. Antonini BSA, M. Chiattone und A. Guidini, Architekten, Lugano; 3. Preis (Fr. 2000): M. Della Valle, Arch., Zürich; 4 Ankäufe: 1 zu Fr. 1500: O. Pisenti, M. Beretta-Piccoli, Architekten, und L. Forni, Ing., Locarno-Bellinzona; 1 zu Fr. 1000: B. Brunoni, Arch. BSA und Poncini & Rima, Arch., Locarno; 1 zu Fr. 800: G. Ferrini, Arch., Lugano; 1 zu Fr. 700: F. Bernasconi und R. Béguin, Architekten, Locarno. Preisgericht: Prof. Dr. W. Dunkel, Arch. BSA, Zürich (Vorsitzender); Cino Chiesa, Arch., Lugano; Bruno Rossi, Arch., Lugano; Paolo Mariotta, Arch. BSA, Lugano; Dir. R. Solari, Geometer, Bellinzona; R. Tallone, Arch., Sekretär, Bellinzona. Das Preisgericht empfiehlt, bei der Ausarbeitung der endgültigen Pläne den Verfasser des erstprämiierten Projektes beizuziehen.

Schulhaus mit Turnhalle in Dagmersellen (Luzern)

In diesem unter vier eingeladenen Architekten veranstalteten Wettbewerb traf das Preisgericht folgenden Entscheid: 1. Preis (Fr. 1800): Herbert Keller, Arch., Luzern; 2. Preis (Fr. 1000): Walder & Erni, Architekten, Reiden; 3. Preis (Fr. 800): August Boyer, Arch., Luzern. Ferner erhält jeder Verfasser eine feste Entschädigung von Fr. 500. Preisgericht: Otto Dreyer, Arch. BSA, Luzern; Carl Griot, Arch., Luzern; Carl Moßdorf, Arch., Luzern; Dr. Graf, Gemeindepräsident, Dagmersellen; A. Stalder, Kantonal-Turninspektor, Luzern; H. Auf der Maur, Arch., Luzern. Es empfiehlt, den Verfasser des erstprämiierten Projektes mit der Weiterbearbeitung zu betrauen.

Bezirksgebäude in Lachen (Schwyz)

In diesem vom Bezirksrat der March unter sieben eingeladenen Architekten veranstalteten beschränkten Planwettbewerb traf das Preisgericht folgenden Entscheid: 1. Preis (Fr. 1100): Alfred Abbühl, Arch., Horgen; 2. Preis (Fr. 800): Johannes Meier, Arch. BSA, Wetzikon; 3. Preis (Fr. 600): Max Müller, Arch., Lachen. Ferner erhielt jeder Teilnehmer eine feste Entschädigung von Fr. 500. Preisgericht: Arnold Stählin, Kantonsrat, Lachen (Vorsitzender); Anton Bruhin, Notar, Lachen; Rudolf Christ, Arch. BSA, Basel; Dr. Hermann Fietz, Arch. BSA, Zollikon; Max Ernst Haefeli, Arch. BSA, Zürich; Josef Mächler, a. Bezirksammann, Lachen. Das Preisgericht empfiehlt, die Weiterbearbeitung der Pläne dem Verfasser des erstprämiierten Projektes zu übertragen.

Technische Mitteilungen

NORM-Mitteilungen

Diese immer gut illustrierte Hauszeitschrift macht auf die vielfältigen Arbeitsgebiete der *Luwa AG.* und der *Metallbau AG.* in Zürich-Albisrieden aufmerksam. Der Leitartikel der kürzlich erschienenen Nr. 17 bespricht die Schalldämpfung bei den in der Industrie längst unentbehrlich gewordenen Lüftungs- und Klimaanlagen. Die Lösung dieses Problems ermöglicht auch die Einrichtung von Lüftungsanlagen in Kinos und Theatern. Unter dem Titel «Organisationsberatung» werden interessante Neuerungen der Metallbau AG., die *Norm*-Betriebseinrichtungen zur rationellen Aufbewahrung von Werkzeugen, besprochen. Ferner enthält das Heft aufschlußreiche Hinweise für die richtige Wahl eines Garagentores.