Objekttyp: **Advertising**

Zeitschrift: **Das Werk : Architektur und Kunst = L'oeuvre : architecture et art**

Band (Jahr): **34 (1947)**

Heft 1

PDF erstellt am: **28.05.2024**

Nutzungsbedingungen

Die ETH-Bibliothek ist Anbieterin der digitalisierten Zeitschriften. Sie besitzt keine Urheberrechte an den Inhalten der Zeitschriften. Die Rechte liegen in der Regel bei den Herausgebern.
Die auf der Plattform e-periodica veröffentlichten Dokumente stehen für nicht-kommerzielle Zwecke in Lehre und Forschung sowie für die private Nutzung frei zur Verfügung. Einzelne Dateien oder Ausdrucke aus diesem Angebot können zusammen mit diesen Nutzungsbedingungen und den korrekten Herkunftsbezeichnungen weitergegeben werden.
Das Veröffentlichen von Bildern in Print- und Online-Publikationen ist nur mit vorheriger Genehmigung der Rechteinhaber erlaubt. Die systematische Speicherung von Teilen des elektronischen Angebots auf anderen Servern bedarf ebenfalls des schriftlichen Einverständnisses der Rechteinhaber.

Haftungsausschluss

Alle Angaben erfolgen ohne Gewähr für Vollständigkeit oder Richtigkeit. Es wird keine Haftung übernommen für Schäden durch die Verwendung von Informationen aus diesem Online-Angebot oder durch das Fehlen von Informationen. Dies gilt auch für Inhalte Dritter, die über dieses Angebot zugänglich sind.

Ein Dienst der *ETH-Bibliothek*
ETH Zürich, Rämistrasse 101, 8092 Zürich, Schweiz, www.library.ethz.ch

http://www.e-periodica.ch

LICHTTECHNISCHE BERATUNGSSTELLE

Neutrale, objektive Beratung durch unsere Licht-Fachleute in allen Beleuchtungsfragen. Projektierung und Berechnung von Beleuchtungsanlagen für Industrie und Gewerbe

PHILIPS-LAMPEN AG.

LICHTTECHNISCHES BUREAU

ZÜRICH / MANESSESTRASSE 192 / TELEPHON (051) 25 86 10

Curt Kaiser A.G. Zürich

Löwenstraße 11, Telephon (051) 23 18 22

NOVOPAN

die Schweizer Qualitätsplatte

Ihre warmgemusterten, beiderseits glatten und widerstandsfähigen Oberflächen, ihr **reiner Holzcharakter** und ihre gute Bearbeitbarkeit bei größter Auswahl der verschiedensten Dicken von 8, 16, 19, 22, 25, 28 und 40 mm machen die «Novopan»-Platte zu einem idealen **raumgestaltenden Material.**

«Novopan» ist ebenso vielseitig im **Möbelbau,** vor allem in 16, 19, 22 und 25 mm Dicke. Vom Fachmann geschätzt für hochwertige Furnierarbeiten, als Möbelteil oder ganzes Möbel, für Tische usw. Ergibt infolge ihrer richtungslosen, ideal abgesperrten Struktur spiegelglatte Flächen und behält ihr hohes Stehvermögen.

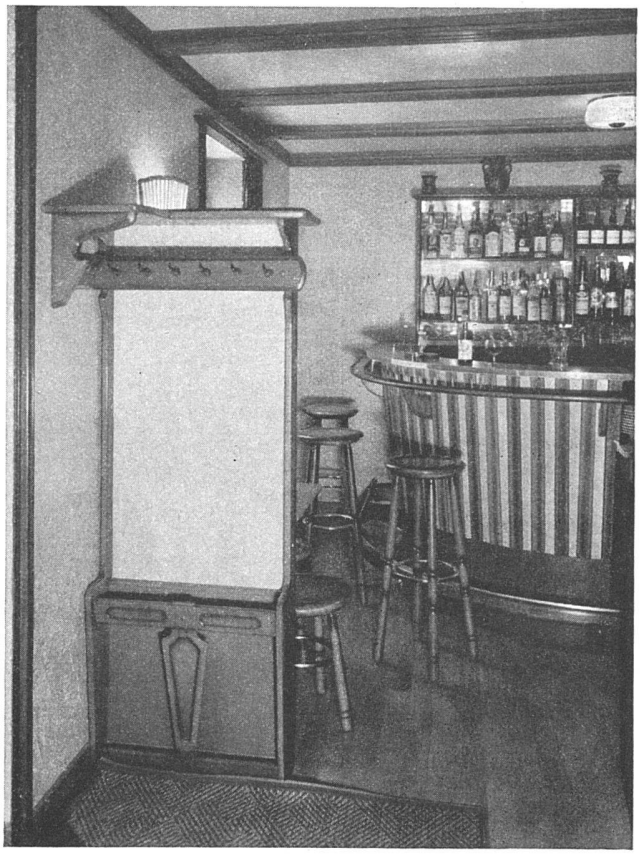

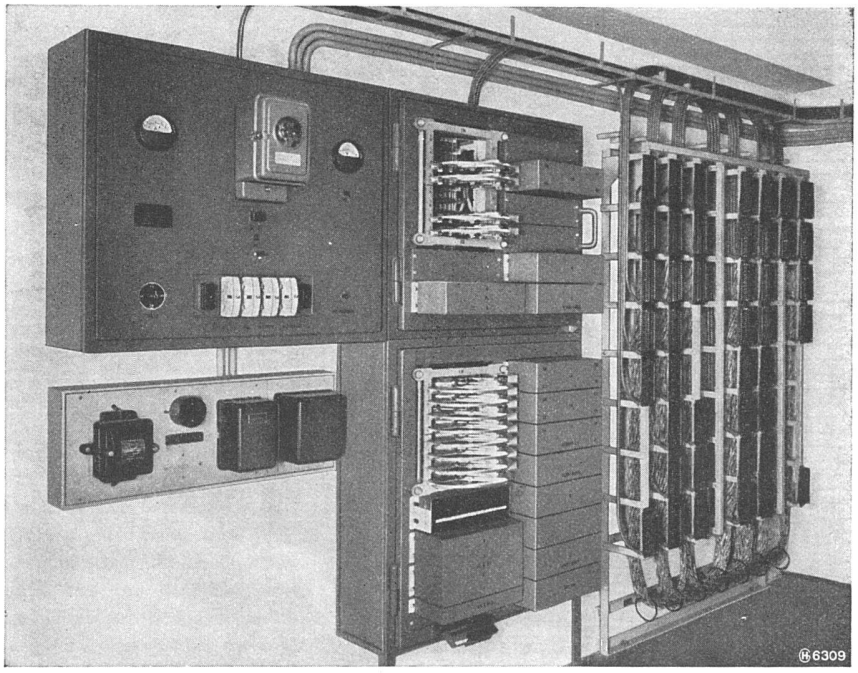

Haus-Telephonanlagen

Mit einem Vermittlerschrank zusammengeschaltete automatische Haus-Telephonanlage für maximal 90 Anschlüsse. Einschleifen-Rückfrage-System.

Hasler AG Bern

WERKE FÜR TELEPHONIE UND PRÄZISIONSMECHANIK
GEGRÜNDET 1852 TELEPHON NR. 64