Objekttyp: **Advertising**

Zeitschrift: **Das Werk : Architektur und Kunst = L'oeuvre : architecture et art**

Band (Jahr): **34 (1947)**

Heft 4

PDF erstellt am: **28.05.2024**

Nutzungsbedingungen

Die ETH-Bibliothek ist Anbieterin der digitalisierten Zeitschriften. Sie besitzt keine Urheberrechte an den Inhalten der Zeitschriften. Die Rechte liegen in der Regel bei den Herausgebern.
Die auf der Plattform e-periodica veröffentlichten Dokumente stehen für nicht-kommerzielle Zwecke in Lehre und Forschung sowie für die private Nutzung frei zur Verfügung. Einzelne Dateien oder Ausdrucke aus diesem Angebot können zusammen mit diesen Nutzungsbedingungen und den korrekten Herkunftsbezeichnungen weitergegeben werden.
Das Veröffentlichen von Bildern in Print- und Online-Publikationen ist nur mit vorheriger Genehmigung der Rechteinhaber erlaubt. Die systematische Speicherung von Teilen des elektronischen Angebots auf anderen Servern bedarf ebenfalls des schriftlichen Einverständnisses der Rechteinhaber.

Haftungsausschluss

Alle Angaben erfolgen ohne Gewähr für Vollständigkeit oder Richtigkeit. Es wird keine Haftung übernommen für Schäden durch die Verwendung von Informationen aus diesem Online-Angebot oder durch das Fehlen von Informationen. Dies gilt auch für Inhalte Dritter, die über dieses Angebot zugänglich sind.

Ein Dienst der *ETH-Bibliothek*
ETH Zürich, Rämistrasse 101, 8092 Zürich, Schweiz, www.library.ethz.ch

http://www.e-periodica.ch

Terrassenbeläge

begehbare, strapazierfähige Schutzbeläge über wasserdichten Flachdach- und Terrassen-Isolationen erstellen als Spezialität

Beachten Sie unseren Stand Nr. 2941,
Halle VIII, an der Mustermesse Basel

MEYNADIER

Lohse SWB Zürich

Meynadier & Cie. AG., Zürich, Vulkanstraße 110, Telephon 25 52 57 Bern, Seidenweg 24, Telephon 3 75 39

Neue Telephon-Nr. 25 88 66

Weitere Referenzen für Isolationen gegen Grundwasser:

Warenhaus Ober, Zürich, I.–III. Etappe	3100 m²
Schweiz. Rückversicherungsgesellschaft, Zürich	1500 m²
Gewerbeschulhaus, Zürich	6000 m²
Volkshaus, Zürich	3000 m²
Seidentrocknungsanstalt, Zürich	1300 m²
Spar- und Leihkasse, Thun	1500 m²
„Vita" Lebensversicherungs-Aktiengesellschaft, Zürich	1300 m²
„Viktoriahaus", Zürich	1400 m²
„Haus zum Schanzeneck", Zürich	1600 m²
„Vita" Basilese, Lugano	2300 m²
Schweiz. Lebensversicherungs- und Rentenanstalt, Zch.	4500 m²
„Zürich" Unfall, Zürich	1000 m²
Kongreßgebäude, Zürich	2300 m²
Hallenschwimmbad, Zürich	2200 m²
Konsum-Verein, Zürich	1500 m²
Maag-Zahnräder A.-G., Zürich	1600 m²
Albiswerk A.-G., Zürich	1100 m²
Amtshaus V, Zürich	800 m²
St. Gallische Kreditanstalt, St. Gallen	800 m²

Durisol

rasch durchführbare, ökonomische

Bausysteme

für feste und demontable Ausführungen
mit vorzüglichem Wärmehaushalt.

Vielseitige Gestaltungsmöglichkeiten für

Schulen, Spitäler

Industrie, Verwaltung
Wohnung, Landwirtschaft
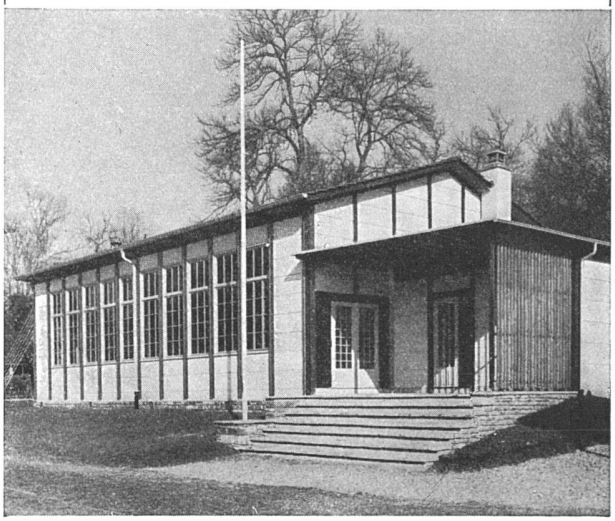
Durisol AG. für Leichtbaustoffe
Dietikon/Zch. Telephon (051) 91 86 65