# Projekt für die Erschliessung des Horburgareals der CIBA in Basel : Hermann Baur, Architekt BSA, Basel

Autor(en): **[s.n.]**

Objekttyp: **Article**

Zeitschrift: **Das Werk : Architektur und Kunst = L'oeuvre : architecture et art**

Band (Jahr): **34 (1947)**

Heft 5

PDF erstellt am: **28.05.2024**

Persistenter Link: https://doi.org/10.5169/seals-27000

**Nutzungsbedingungen**

Die ETH-Bibliothek ist Anbieterin der digitalisierten Zeitschriften. Sie besitzt keine Urheberrechte an den Inhalten der Zeitschriften. Die Rechte liegen in der Regel bei den Herausgebern.
Die auf der Plattform e-periodica veröffentlichten Dokumente stehen für nicht-kommerzielle Zwecke in Lehre und Forschung sowie für die private Nutzung frei zur Verfügung. Einzelne Dateien oder Ausdrucke aus diesem Angebot können zusammen mit diesen Nutzungsbedingungen und den korrekten Herkunftsbezeichnungen weitergegeben werden.
Das Veröffentlichen von Bildern in Print- und Online-Publikationen ist nur mit vorheriger Genehmigung der Rechteinhaber erlaubt. Die systematische Speicherung von Teilen des elektronischen Angebots auf anderen Servern bedarf ebenfalls des schriftlichen Einverständnisses der Rechteinhaber.

**Haftungsausschluss**

Alle Angaben erfolgen ohne Gewähr für Vollständigkeit oder Richtigkeit. Es wird keine Haftung übernommen für Schäden durch die Verwendung von Informationen aus diesem Online-Angebot oder durch das Fehlen von Informationen. Dies gilt auch für Inhalte Dritter, die über dieses Angebot zugänglich sind.

Ein Dienst der *ETH-Bibliothek*
ETH Zürich, Rämistrasse 101, 8092 Zürich, Schweiz, www.library.ethz.ch

**http://www.e-periodica.ch**

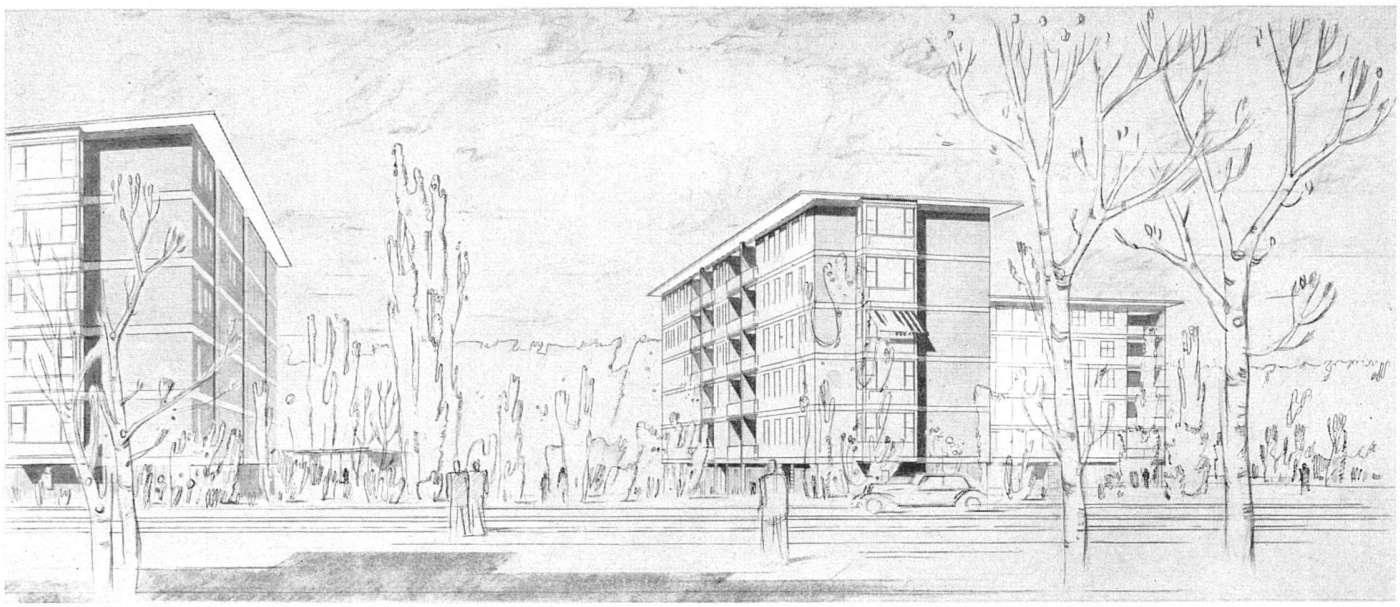

*Perspektive von Süden, fünfgeschossige Wohnbauten mit Sockelgeschoß / Vue perspective côté Sud / Perspective from the south*

# Projekt für die Erschließung des Horburgareals der CIBA in Basel

*Hermann Baur, Architekt BSA, Basel*

Aus dem unter fünf Basler Architekturfirmen veranstalteten beschränkten Wettbewerb. Nähere Angaben und übrige Projekte siehe Chronik

Klischees Schweiz. Bau-Zeitung 1. März 1947

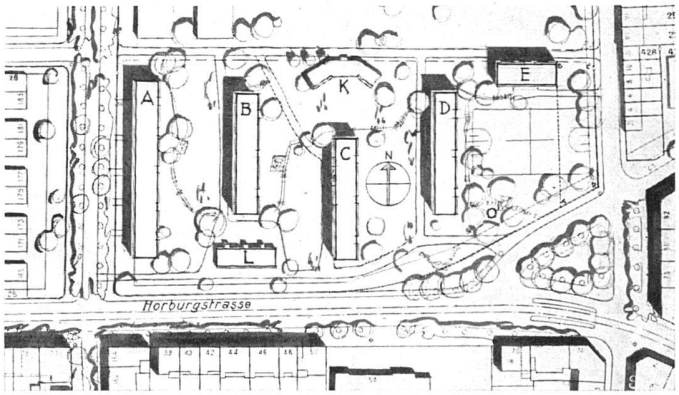


*Lageplan 1:3000 / Plan de situation / Site plan*

A, B, C, D Fünfgeschossige Bauten mit Zwei- bis Vierzimmer-Wohnungen, E Fünfzimmer-Wohnungen, K Kindergarten, L Läden

*Grundrisse Block E 1:400 / Plans des blocs E / Plans of a block E*

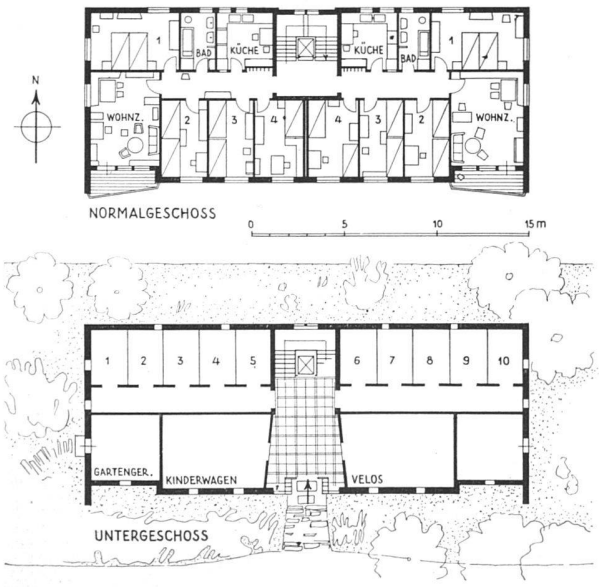


*Grundrisse Blöcke A, B, C, D 1:400 / Plans des blocs A, B, C, D / Plans of blocks A, B, C, D*