Freilufttheater in Lugano (im Parco Ciani) : Projekt 1946 von A. Camenzind und R. A. Tami, Architekten BSA

Autor(en): **[s.n.]**

Objekttyp: **Article**

Zeitschrift: **Das Werk : Architektur und Kunst = L'oeuvre : architecture et art**

Band (Jahr): **35 (1948)**

Heft 10

PDF erstellt am: **28.05.2024**

Persistenter Link: https://doi.org/10.5169/seals-27711

Nutzungsbedingungen

Die ETH-Bibliothek ist Anbieterin der digitalisierten Zeitschriften. Sie besitzt keine Urheberrechte an den Inhalten der Zeitschriften. Die Rechte liegen in der Regel bei den Herausgebern.
Die auf der Plattform e-periodica veröffentlichten Dokumente stehen für nicht-kommerzielle Zwecke in Lehre und Forschung sowie für die private Nutzung frei zur Verfügung. Einzelne Dateien oder Ausdrucke aus diesem Angebot können zusammen mit diesen Nutzungsbedingungen und den korrekten Herkunftsbezeichnungen weitergegeben werden.
Das Veröffentlichen von Bildern in Print- und Online-Publikationen ist nur mit vorheriger Genehmigung der Rechteinhaber erlaubt. Die systematische Speicherung von Teilen des elektronischen Angebots auf anderen Servern bedarf ebenfalls des schriftlichen Einverständnisses der Rechteinhaber.

Haftungsausschluss

Alle Angaben erfolgen ohne Gewähr für Vollständigkeit oder Richtigkeit. Es wird keine Haftung übernommen für Schäden durch die Verwendung von Informationen aus diesem Online-Angebot oder durch das Fehlen von Informationen. Dies gilt auch für Inhalte Dritter, die über dieses Angebot zugänglich sind.

Ein Dienst der *ETH-Bibliothek*
ETH Zürich, Rämistrasse 101, 8092 Zürich, Schweiz, www.library.ethz.ch

http://www.e-periodica.ch

Freilufttheater in Lugano

(im Parco Ciani)

Projekt 1946 von A. Camenzind und R. A. Tami, Architekten BSA

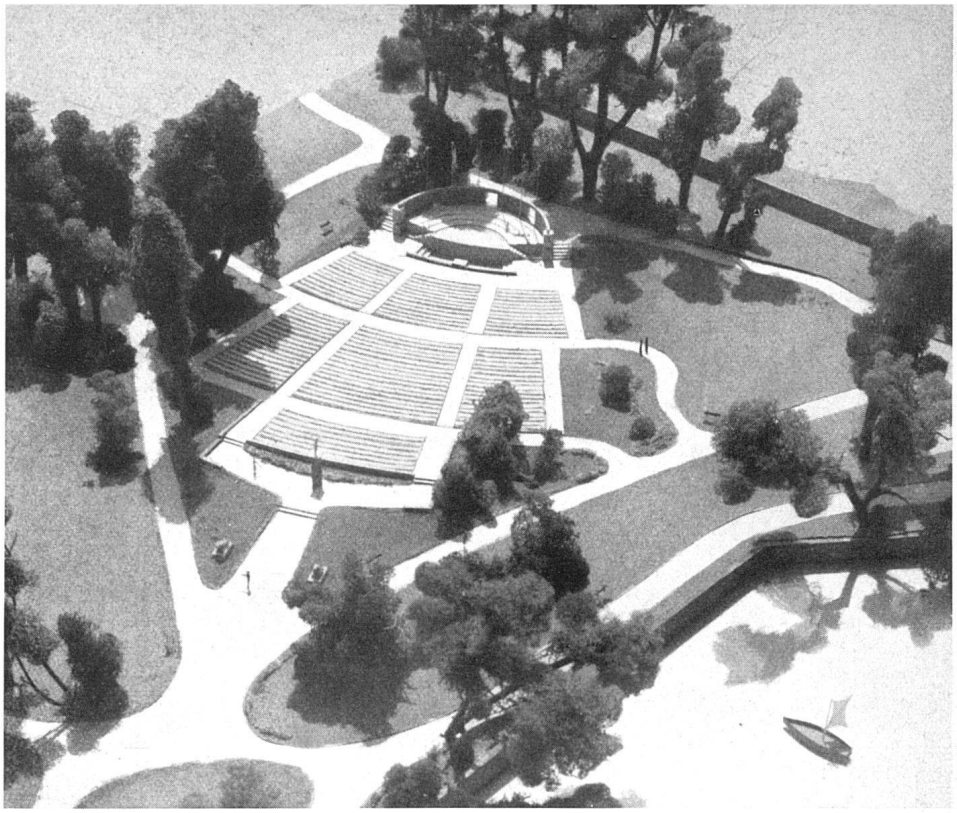

Das Theater war für die Internationalen Filmwochen vorgesehen. Fassungsvermögen 1800 Personen / Ce théâtre en plein air contenant 1800 places assises, a été prévu pour les Semaines Internationales du Cinéma / The project of this open air theater containing 1800 seats was made for the International Film Weeks

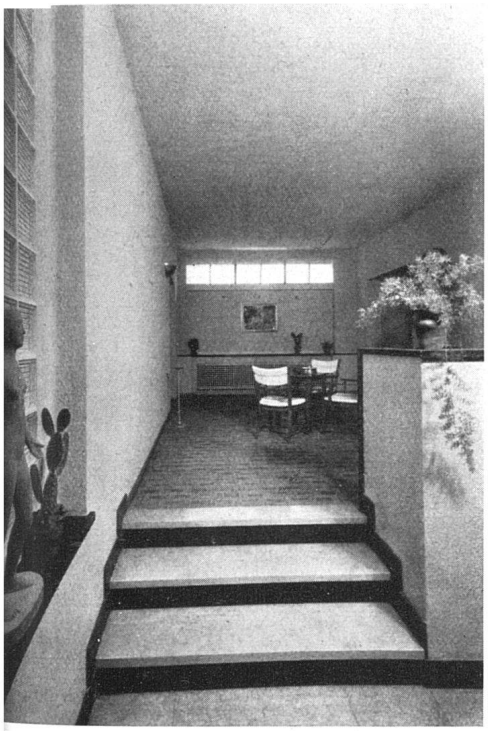

Foyer im Obergeschoß / Foyer au premier étage / Foyer in the first floor

Umbau Cinema Pax, Locarno

Transformation d'un cinéma / Reconstruction of a cinema

Ausgeführt 1938 durch B. Brunoni, Arch. BSA, Locarno

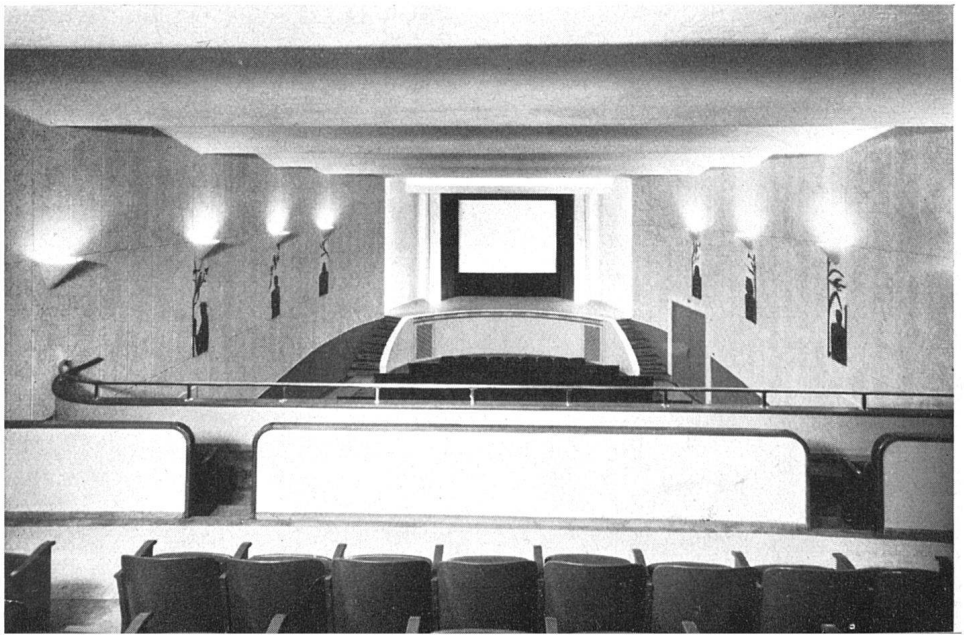

Neuer Vorführungsraum / Le cinéma après la rénovation / Interior of the remodeled cinema

Photos: E. Steinemann, Locarno