Objekttyp: **Advertising**

Zeitschrift: **Das Werk : Architektur und Kunst = L'oeuvre : architecture et art**

Band (Jahr): **35 (1948)**

PDF erstellt am: **28.05.2024**

**Nutzungsbedingungen**

Die ETH-Bibliothek ist Anbieterin der digitalisierten Zeitschriften. Sie besitzt keine Urheberrechte an den Inhalten der Zeitschriften. Die Rechte liegen in der Regel bei den Herausgebern.
Die auf der Plattform e-periodica veröffentlichten Dokumente stehen für nicht-kommerzielle Zwecke in Lehre und Forschung sowie für die private Nutzung frei zur Verfügung. Einzelne Dateien oder Ausdrucke aus diesem Angebot können zusammen mit diesen Nutzungsbedingungen und den korrekten Herkunftsbezeichnungen weitergegeben werden.
Das Veröffentlichen von Bildern in Print- und Online-Publikationen ist nur mit vorheriger Genehmigung der Rechteinhaber erlaubt. Die systematische Speicherung von Teilen des elektronischen Angebots auf anderen Servern bedarf ebenfalls des schriftlichen Einverständnisses der Rechteinhaber.

**Haftungsausschluss**

Alle Angaben erfolgen ohne Gewähr für Vollständigkeit oder Richtigkeit. Es wird keine Haftung übernommen für Schäden durch die Verwendung von Informationen aus diesem Online-Angebot oder durch das Fehlen von Informationen. Dies gilt auch für Inhalte Dritter, die über dieses Angebot zugänglich sind.

Ein Dienst der *ETH-Bibliothek*
ETH Zürich, Rämistrasse 101, 8092 Zürich, Schweiz, www.library.ethz.ch

**http://www.e-periodica.ch**

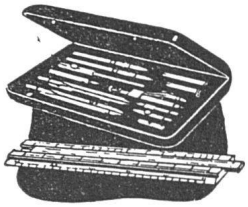

Kern-Reisszeuge
Rechenschieber
Celluloid-Schablonen
Zeichenartikel
Utoplex- und
Detailzeichen-Papiere

Versand rasch und zuverlässig

J. Zumstein

Zürich 1 Uraniastraße 2 Tel. (051) 23 14 66 und 27 61 38

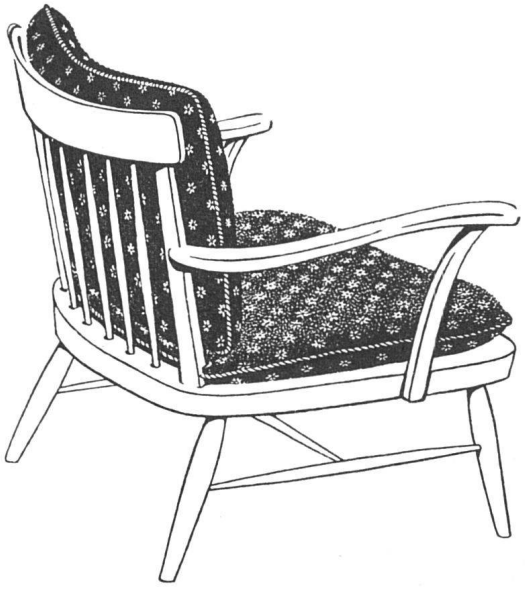

Das mottensichere
**Antimott-Polstermöbel**

**Kyburz Sitzmöbelfabrik AG. Zürich**
Lessingstraße 5
Tel. (051) 23 55 21

Bezugsadressen auf Wunsch erhältlich

**GÖHNER**
**TÜREN + FENSTER**
**NORMEN**

sind rasch lieferbar

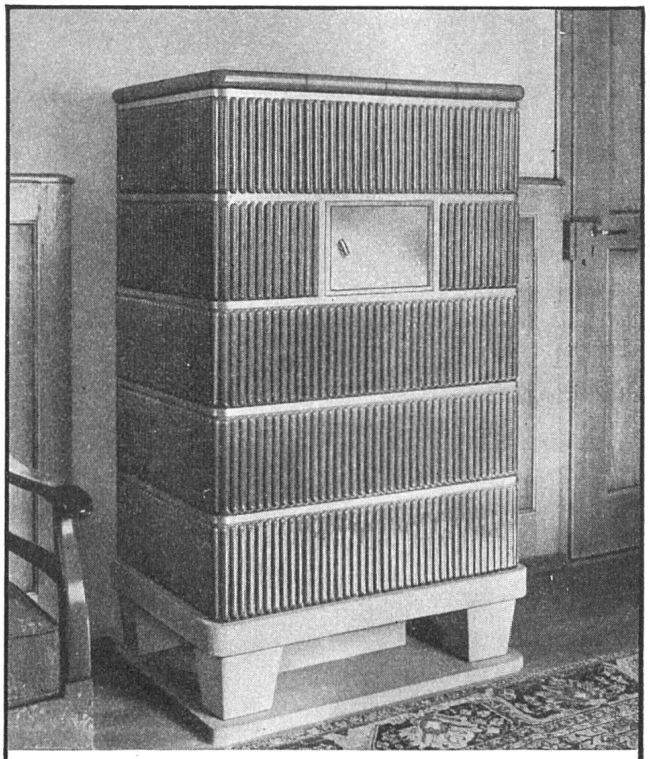

WEGA-Norm-Kachelofen für Siedlungsbauten
Entwurf aus unserem Technischen Büro,
Fehrenstr. 8, Zürich 32, Tel. (051) 24 72 96

**GANZ & CIE EMBRACH A.G.**

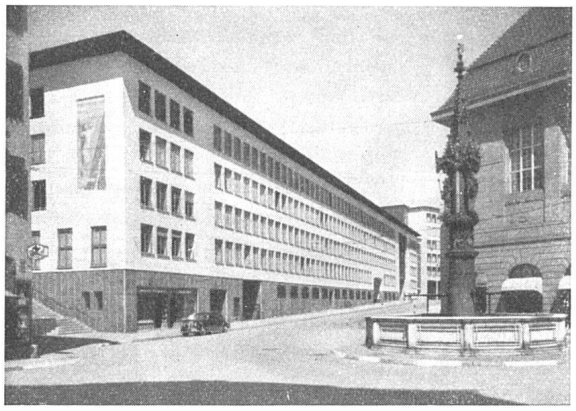

Polizei-Verwaltungsgebäude Spiegelhof Basel Photo: Photoglob
Von der Mühll & Oberrauch, Architekten, Basel

## BERNHARD HITZ, USTER

Fugenlose SPRAY LIMPET ASBEST-
Akustik- und Schallschluckbeläge
Akustikplatten für Decken- und Wandbeläge

SPRAY LIMPET ASBEST-Schallschluckbeläge an der Decke des Kontrollbüros – 680 m² – direkt auf Drahtgeflecht fugenlos aufgespritzt.

---

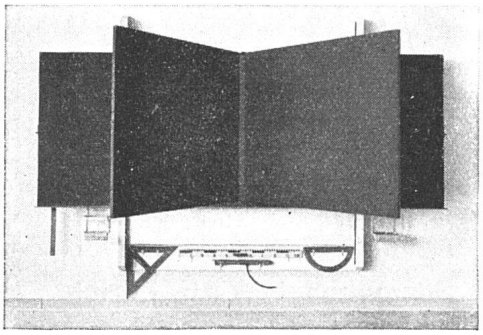

## Hunziker Söhne, Schulmöbelfabrik

Gegr. 1880 Tel. 92 09 13 **Thalwil**

Schweiz. Spezialfabrik der Schulmöbelbranche

Lieferung kompletter Schulzimmereinrichtungen, Schultische, Wandtafeln
Beratung und Kostenvoranschläge kostenlos

---

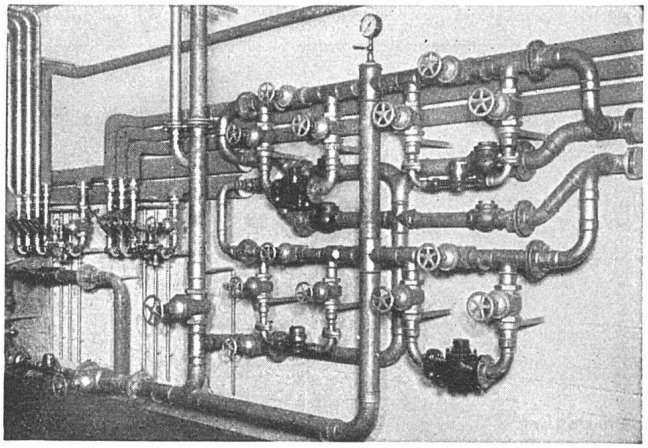

## Goldenbohm & Co., Zürich 8

Dufourstraße 47 Telephone 32 08 60 und 32 47 75

Sanitäre Installationen
Technisches Bureau

Wasserverteilbatterie
In einer Großanlage

---

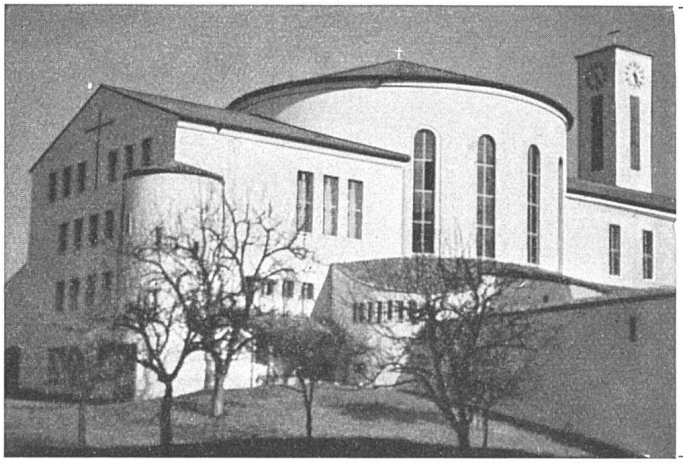

Kirche Baldegg

## FRICO Mineralfarben

**für Fassaden- und Innenanstriche**

sind wetterfest, lichtecht, waschbar
und wischfest. Seit 20 Jahren bewährt

**FRICO AG. BRUGG**

LACK- UND FARBENFABRIK