Objekttyp: **Advertising**

Zeitschrift: **Das Werk : Architektur und Kunst = L'oeuvre : architecture et art**

Band (Jahr): **35 (1948)**

PDF erstellt am: **28.05.2024**

Nutzungsbedingungen

Die ETH-Bibliothek ist Anbieterin der digitalisierten Zeitschriften. Sie besitzt keine Urheberrechte an den Inhalten der Zeitschriften. Die Rechte liegen in der Regel bei den Herausgebern.
Die auf der Plattform e-periodica veröffentlichten Dokumente stehen für nicht-kommerzielle Zwecke in Lehre und Forschung sowie für die private Nutzung frei zur Verfügung. Einzelne Dateien oder Ausdrucke aus diesem Angebot können zusammen mit diesen Nutzungsbedingungen und den korrekten Herkunftsbezeichnungen weitergegeben werden.
Das Veröffentlichen von Bildern in Print- und Online-Publikationen ist nur mit vorheriger Genehmigung der Rechteinhaber erlaubt. Die systematische Speicherung von Teilen des elektronischen Angebots auf anderen Servern bedarf ebenfalls des schriftlichen Einverständnisses der Rechteinhaber.

Haftungsausschluss

Alle Angaben erfolgen ohne Gewähr für Vollständigkeit oder Richtigkeit. Es wird keine Haftung übernommen für Schäden durch die Verwendung von Informationen aus diesem Online-Angebot oder durch das Fehlen von Informationen. Dies gilt auch für Inhalte Dritter, die über dieses Angebot zugänglich sind.

Ein Dienst der *ETH-Bibliothek*
ETH Zürich, Rämistrasse 101, 8092 Zürich, Schweiz, www.library.ethz.ch

http://www.e-periodica.ch

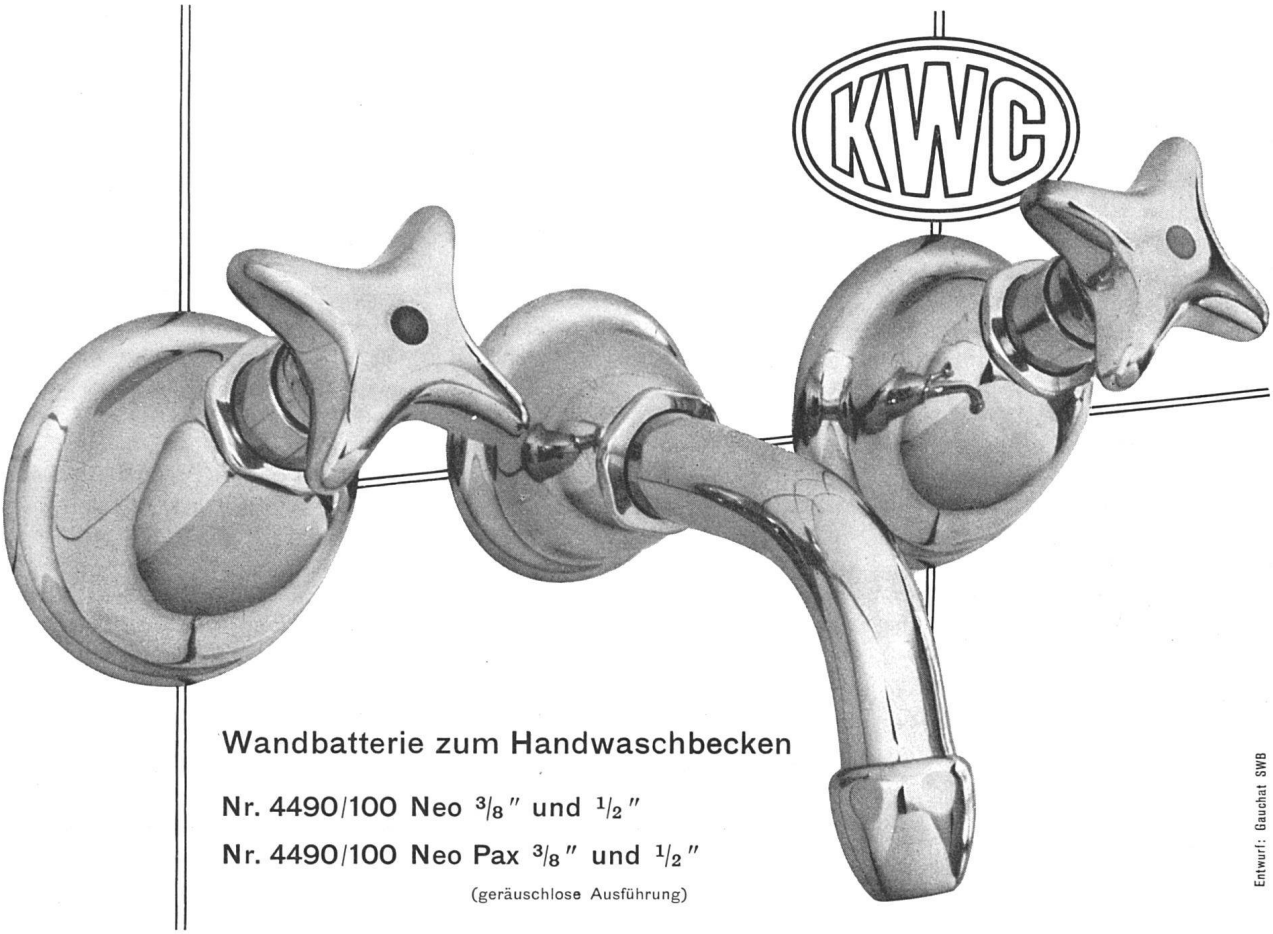

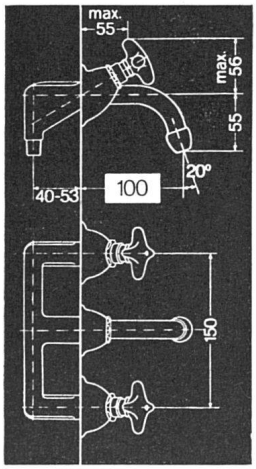

Unterputz
Hahnendistanz 150 mm

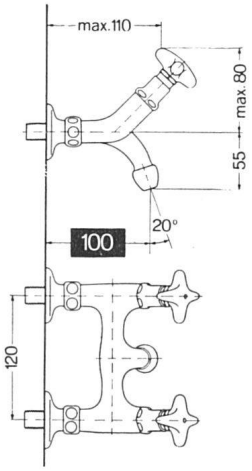

Überputz
Hahnendistanz 120 mm

Ob Unterputz oder Überputz,
Ob Einzelhahn oder Batterie,
Ob schwenkbar oder fest,
Ob klein und leicht oder groß und massiv,

immer bleiben KWC-Armaturen im Rahmen des Neo-Programmes.

Die KWC führt keine zufälligen Schlagermodelle mit Phantasienamen; jedes Einzelstück paßt in den Gesamtfabrikationsplan.

Aktiengesellschaft **Karrer, Weber & Cie., Unterkulm** b / Aarau

Armaturenfabrik – Metallgießerei Telephon: Unterkulm (064) 3 81 44

Fragen der Innen-Dekoration

löst und verwirklicht in Gemeinschaftsarbeit mit dem Architekten

TRAUGOTT SIMMEN & CO. AG., Möbelwerkstätten, BRUGG, Tel. 41711
ZÜRICH, Uraniastr. 40, Tel. 25 69 90 / LAUSANNE, Rue de Bourg 47, Tel. 2 89 92

MODELL-UND REKLAME-ATELIER MODAR LUZERN
V. DESCHWANDEN UNTERGÜTSCHSTR.

MODELLIERT DISKRET UND SCHNELL NACH NEUESTER NATÜRLICHSTER DARSTELLUNG.
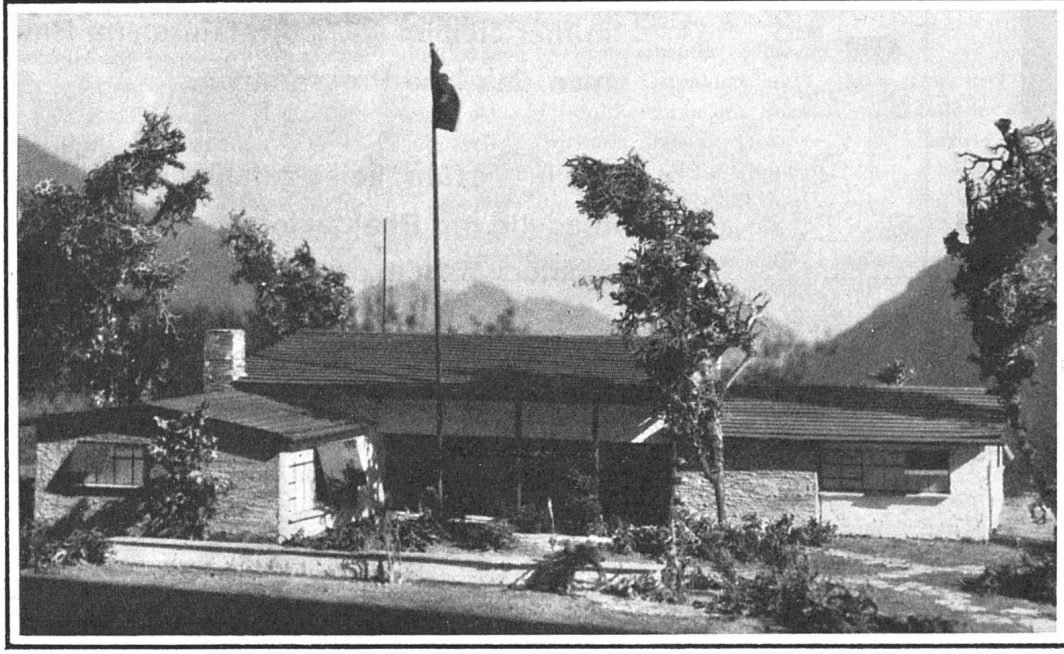
ENTWURF VON PLAKATEN FÜR IN-UND AUSLAND