Objekttyp: **Advertising**

Zeitschrift: **Das Werk : Architektur und Kunst = L'oeuvre : architecture et art**

Band (Jahr): **35 (1948)**

PDF erstellt am: **28.05.2024**

**Nutzungsbedingungen**

Die ETH-Bibliothek ist Anbieterin der digitalisierten Zeitschriften. Sie besitzt keine Urheberrechte an den Inhalten der Zeitschriften. Die Rechte liegen in der Regel bei den Herausgebern.
Die auf der Plattform e-periodica veröffentlichten Dokumente stehen für nicht-kommerzielle Zwecke in Lehre und Forschung sowie für die private Nutzung frei zur Verfügung. Einzelne Dateien oder Ausdrucke aus diesem Angebot können zusammen mit diesen Nutzungsbedingungen und den korrekten Herkunftsbezeichnungen weitergegeben werden.
Das Veröffentlichen von Bildern in Print- und Online-Publikationen ist nur mit vorheriger Genehmigung der Rechteinhaber erlaubt. Die systematische Speicherung von Teilen des elektronischen Angebots auf anderen Servern bedarf ebenfalls des schriftlichen Einverständnisses der Rechteinhaber.

**Haftungsausschluss**

Alle Angaben erfolgen ohne Gewähr für Vollständigkeit oder Richtigkeit. Es wird keine Haftung übernommen für Schäden durch die Verwendung von Informationen aus diesem Online-Angebot oder durch das Fehlen von Informationen. Dies gilt auch für Inhalte Dritter, die über dieses Angebot zugänglich sind.

Ein Dienst der *ETH-Bibliothek*
ETH Zürich, Rämistrasse 101, 8092 Zürich, Schweiz, www.library.ethz.ch

**http://www.e-periodica.ch**

**Le Rêve AG. Genf-Acacias**

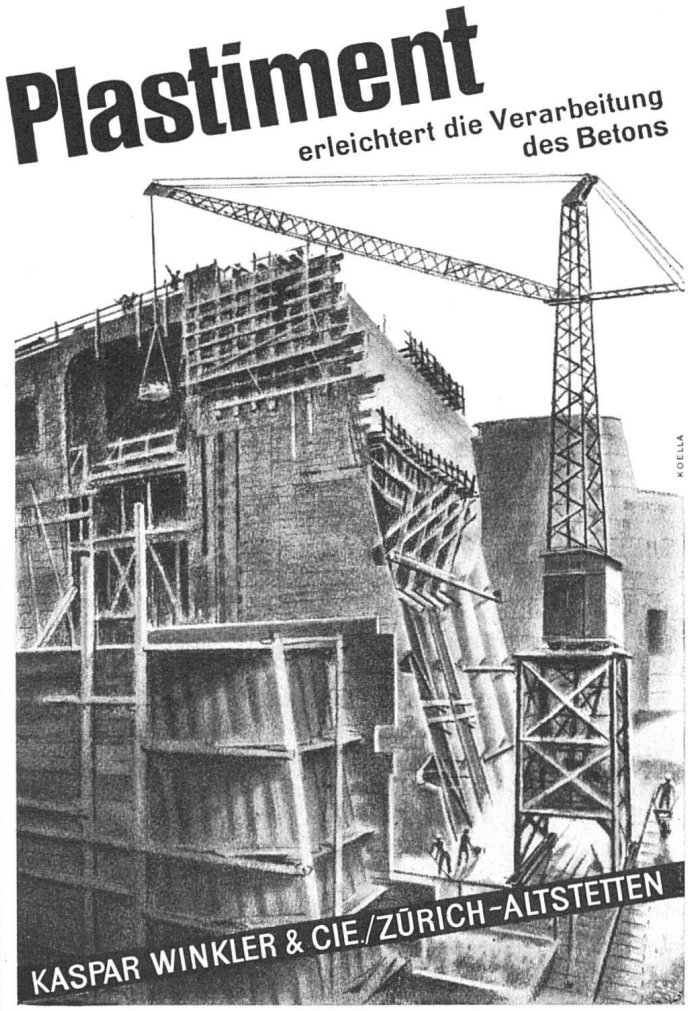


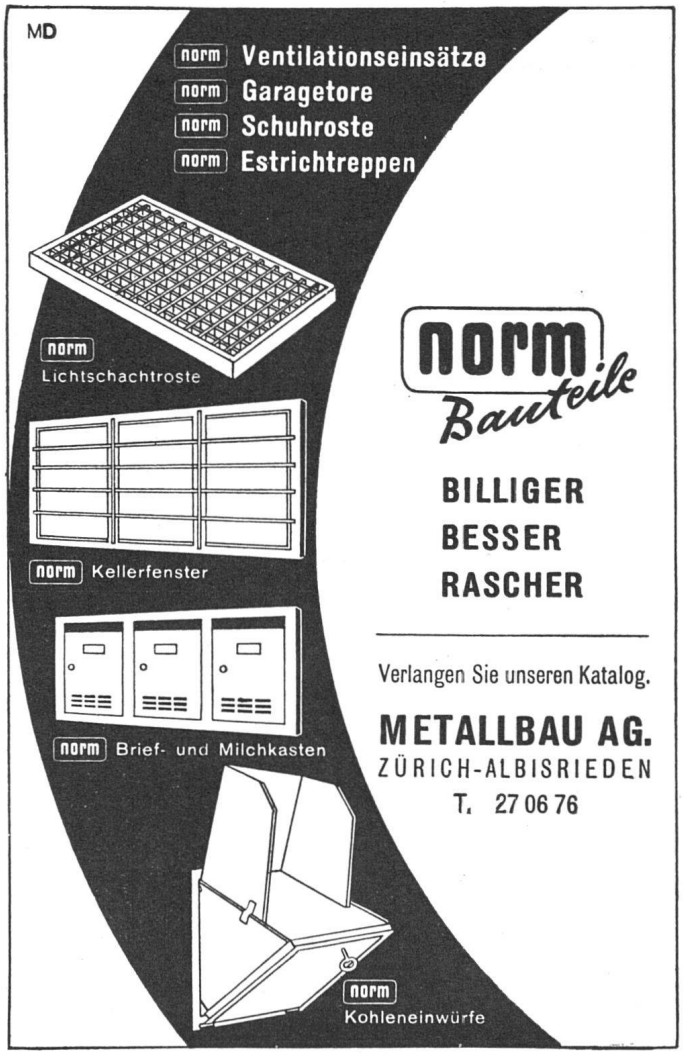

**Bauer AG.**

Geldschrank- und Tresorbau

**Zürich 6** Nordstraße 25 Telephon 28 40 03

**Panzertüren und Tresoranlagen**
**Kassen- und Bücherschränke**
**Büromöbel STABA aus Stahlblech**
**Zylinder- und Doppelbart-**
**Sicherheitsschlösser**
**Bibliothek- und Archivanlagen**

. . . . und wieder finden

**Linoleum-, Korkparkett- und Gummi-Beläge**

dank ihrer großen Vorzüge, vermehrte Verwendung in

**Spitälern, Schul-, Geschäfts- und Wohnhäusern**

Unverbindliche Beratung und Kostenvoranschläge

*Spezialgeschäft für Bodenbeläge*

**FLEURY & UTZINGER / ZÜRICH 2** FROHALPSTRASSE 58

Telephon (051) 45 21 92 oder 45 05 56