# Volksbibliothek in Nyborg : 1938, Erik Möller und Flemming Lasen, Architekten, M.A.A.

Autor(en): **[s.n.]**

Objekttyp: **Article**

Zeitschrift: **Das Werk : Architektur und Kunst = L'oeuvre : architecture et art**

Band (Jahr): **35 (1948)**

Heft 5

PDF erstellt am: **23.05.2024**

Persistenter Link: https://doi.org/10.5169/seals-27662

**Nutzungsbedingungen**

Die ETH-Bibliothek ist Anbieterin der digitalisierten Zeitschriften. Sie besitzt keine Urheberrechte an den Inhalten der Zeitschriften. Die Rechte liegen in der Regel bei den Herausgebern.
Die auf der Plattform e-periodica veröffentlichten Dokumente stehen für nicht-kommerzielle Zwecke in Lehre und Forschung sowie für die private Nutzung frei zur Verfügung. Einzelne Dateien oder Ausdrucke aus diesem Angebot können zusammen mit diesen Nutzungsbedingungen und den korrekten Herkunftsbezeichnungen weitergegeben werden.
Das Veröffentlichen von Bildern in Print- und Online-Publikationen ist nur mit vorheriger Genehmigung der Rechteinhaber erlaubt. Die systematische Speicherung von Teilen des elektronischen Angebots auf anderen Servern bedarf ebenfalls des schriftlichen Einverständnisses der Rechteinhaber.

**Haftungsausschluss**

Alle Angaben erfolgen ohne Gewähr für Vollständigkeit oder Richtigkeit. Es wird keine Haftung übernommen für Schäden durch die Verwendung von Informationen aus diesem Online-Angebot oder durch das Fehlen von Informationen. Dies gilt auch für Inhalte Dritter, die über dieses Angebot zugänglich sind.

Ein Dienst der *ETH-Bibliothek*
ETH Zürich, Rämistrasse 101, 8092 Zürich, Schweiz, www.library.ethz.ch

**http://www.e-periodica.ch**

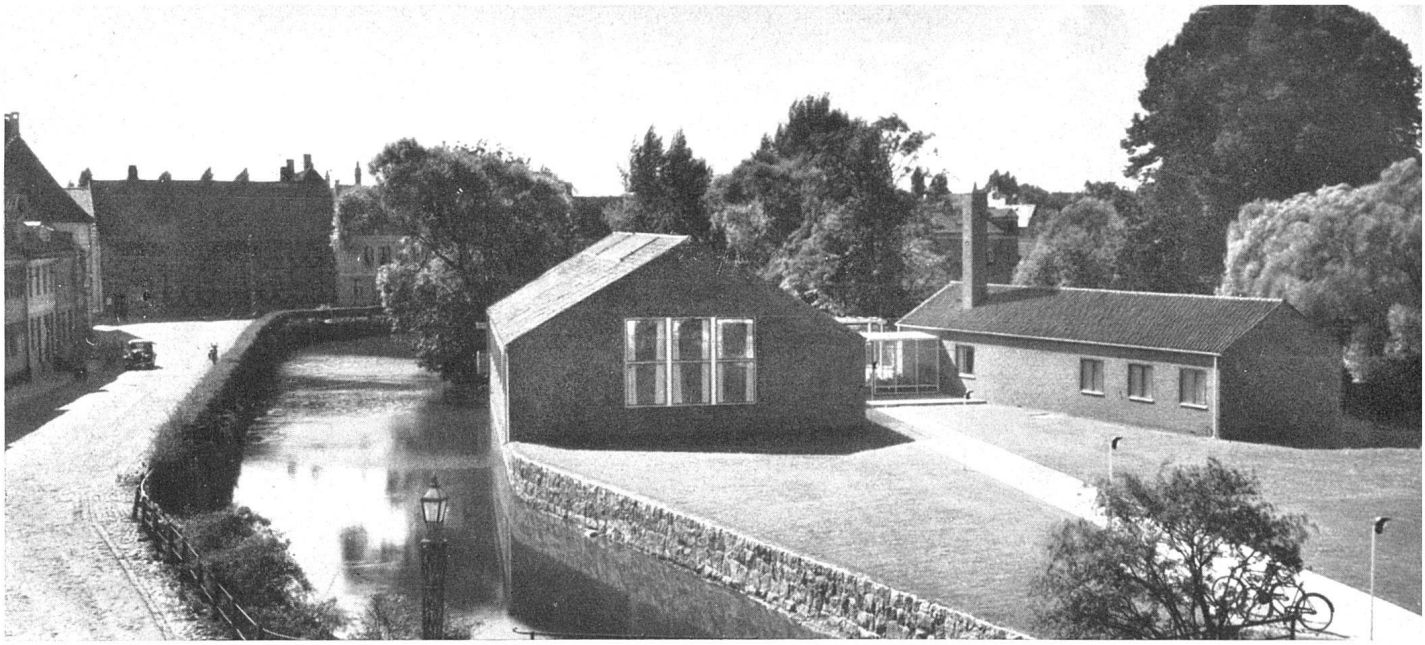

*Gesamtansicht von Norden mit Zugangsweg / Vue d'ensemble (nord) avec voie d'accès / General view from the north with access road*

## Volksbibliothek in Nyborg

*Bibliothèque publique / Public Library*

*1938, Erik Möller und Flemming Lassen, Architekten M.A.A.*

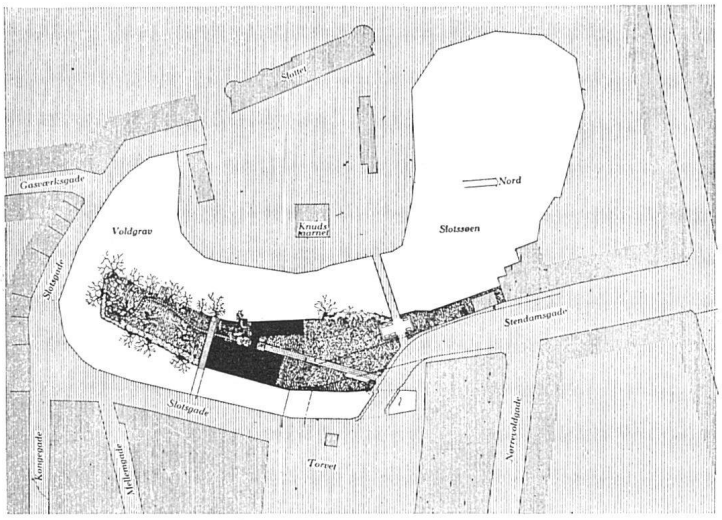


*Situation 1:3000 / Plan de situation / Site plan*

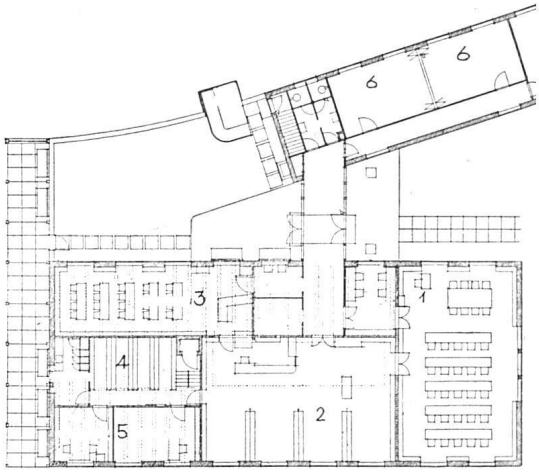


*Grundriß 1:500 / Rez-de-chaussée / Ground-floor*

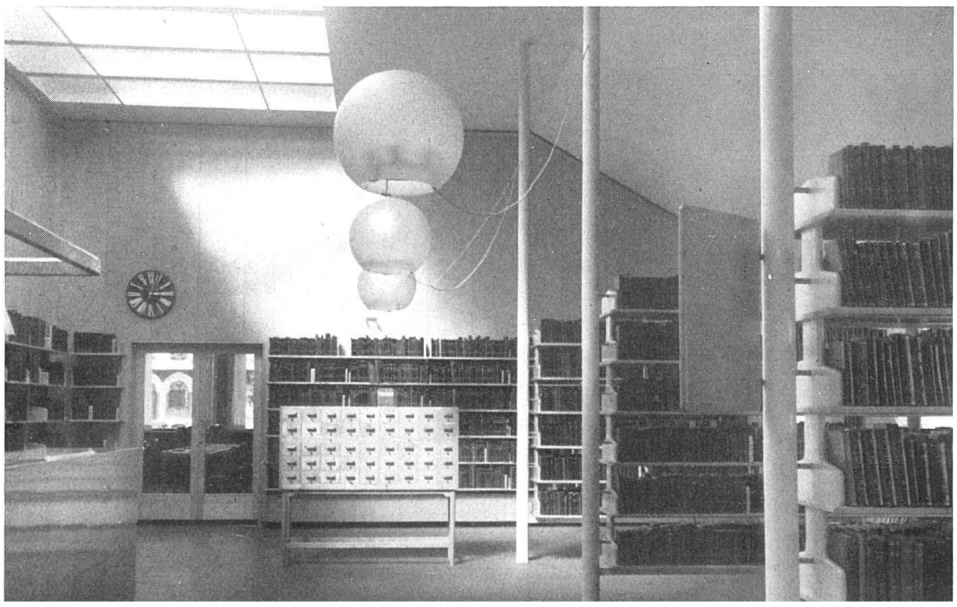

1 Lesesaal
2 Bücherausgabe
3 Kinderlesesaal
4 Büchermagazin
5 Bibliothekar
6 Studierzimmer, rechts Museum

Nyborg ist eine Stadt von 10 500 Einwohnern

*Bücherausgabe / Service du prêt des livres / Lending Library*

*Photo: Behnke, Kopenhagen*