Siedlung in Nymnäshamn, Finnland : Projekt Prof. Alvar Aalto und Albin Stark, Architekten, Helsingfors

Objekttyp: **Group**

Zeitschrift: **Das Werk : Architektur und Kunst = L'oeuvre : architecture et art**

Band (Jahr): **36 (1949)**

Heft 1: **Vielgeschossige Mietshäuser**

PDF erstellt am: **29.05.2024**

Nutzungsbedingungen

Die ETH-Bibliothek ist Anbieterin der digitalisierten Zeitschriften. Sie besitzt keine Urheberrechte an den Inhalten der Zeitschriften. Die Rechte liegen in der Regel bei den Herausgebern.
Die auf der Plattform e-periodica veröffentlichten Dokumente stehen für nicht-kommerzielle Zwecke in Lehre und Forschung sowie für die private Nutzung frei zur Verfügung. Einzelne Dateien oder Ausdrucke aus diesem Angebot können zusammen mit diesen Nutzungsbedingungen und den korrekten Herkunftsbezeichnungen weitergegeben werden.
Das Veröffentlichen von Bildern in Print- und Online-Publikationen ist nur mit vorheriger Genehmigung der Rechteinhaber erlaubt. Die systematische Speicherung von Teilen des elektronischen Angebots auf anderen Servern bedarf ebenfalls des schriftlichen Einverständnisses der Rechteinhaber.

Haftungsausschluss

Alle Angaben erfolgen ohne Gewähr für Vollständigkeit oder Richtigkeit. Es wird keine Haftung übernommen für Schäden durch die Verwendung von Informationen aus diesem Online-Angebot oder durch das Fehlen von Informationen. Dies gilt auch für Inhalte Dritter, die über dieses Angebot zugänglich sind.

Ein Dienst der *ETH-Bibliothek*
ETH Zürich, Rämistrasse 101, 8092 Zürich, Schweiz, www.library.ethz.ch

http://www.e-periodica.ch

Turmhaus von Westen gesehen. Fächerförmiges Öffnen des Baukörpers mit freier architektonischer Gliederung / Les corps de bâtiment s'ouvrent en éventail. Disposition architecturale libre et rhythmique / Fan-like opening of the structures. Strongly rhythmical disposition
Cliché aus Arkkitehti, Helsingfors

Siedlung in Nymnäshamn, Finnland

Projekt von Prof. Alvar Aalto und Albin Stark, Architekten, Helsingfors

Das hier veröffentlichte Projekt ist ein Ausschnitt aus einer umfassenden Ortsplanung der gleichen Architekten.

Grundriß auf Höhe Hauseingang 1:300 / Plan au niveau de l'entrée / Plan on entrance level

1 Wohnraum
2 Schlafraum
3 Eßküche
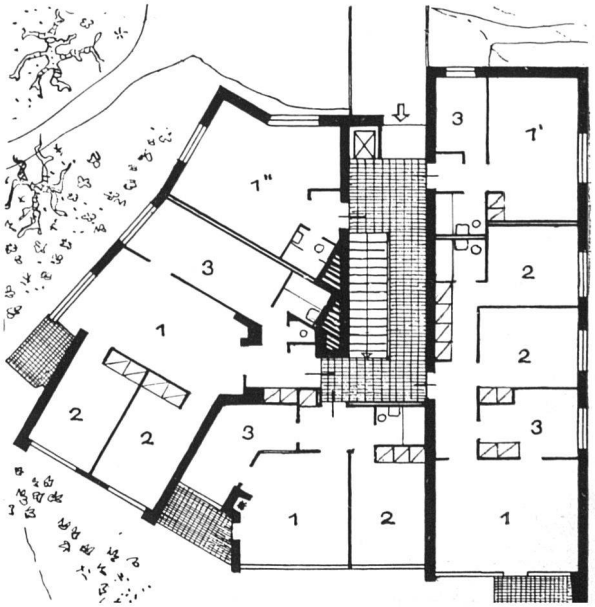
1' Einzimmerwohnung mit Küche
1'' Einzelzimmer mit Kochgelegenheit