Objekttyp: **Advertising**

Zeitschrift: **Das Werk : Architektur und Kunst = L'oeuvre : architecture et art**

Band (Jahr): **37 (1950)**

Heft 2

PDF erstellt am: **23.05.2024**

Nutzungsbedingungen

Die ETH-Bibliothek ist Anbieterin der digitalisierten Zeitschriften. Sie besitzt keine Urheberrechte an den Inhalten der Zeitschriften. Die Rechte liegen in der Regel bei den Herausgebern.
Die auf der Plattform e-periodica veröffentlichten Dokumente stehen für nicht-kommerzielle Zwecke in Lehre und Forschung sowie für die private Nutzung frei zur Verfügung. Einzelne Dateien oder Ausdrucke aus diesem Angebot können zusammen mit diesen Nutzungsbedingungen und den korrekten Herkunftsbezeichnungen weitergegeben werden.
Das Veröffentlichen von Bildern in Print- und Online-Publikationen ist nur mit vorheriger Genehmigung der Rechteinhaber erlaubt. Die systematische Speicherung von Teilen des elektronischen Angebots auf anderen Servern bedarf ebenfalls des schriftlichen Einverständnisses der Rechteinhaber.

Haftungsausschluss

Alle Angaben erfolgen ohne Gewähr für Vollständigkeit oder Richtigkeit. Es wird keine Haftung übernommen für Schäden durch die Verwendung von Informationen aus diesem Online-Angebot oder durch das Fehlen von Informationen. Dies gilt auch für Inhalte Dritter, die über dieses Angebot zugänglich sind.

Ein Dienst der *ETH-Bibliothek*
ETH Zürich, Rämistrasse 101, 8092 Zürich, Schweiz, www.library.ethz.ch

http://www.e-periodica.ch

Dauerhafter
und billiger bauen mit

norm
gesetzlich geschützt

Bauteilen

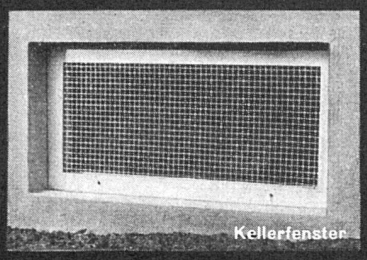

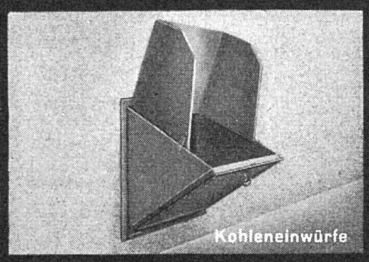

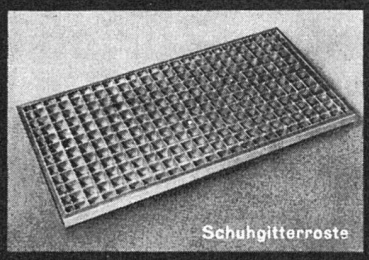

Verlangen Sie unser
Fabrikationsprogramm

Metallbau AG
Zürich-Albisrieden Tel. 051 / 27 06 75

Besuchen Sie unsere permanente Ausstellung an der Anemonenstrasse 40

Metallbau AG. Zürich norm
Metallbau AG. Zürich norm
Metallbau AG. Zürich norm
Metallbau AG. Zürich norm
I 0285

JÄGGI

Geelhaar erfüllt auch Ihre Wünsche!

Suchen Sie den Teppich für einen kleinen, intimen Raum, für die geräumige Halle, für das Bibliothek- und Musikzimmer, für das Privatbüro oder das Direktions- und Sitzungszimmer, spezielle Strapazierqualitäten für Hotels und Pensionen oder Cinémas? Bei GEELHAAR finden Sie's bestimmt!

Muster und Auswahlen erhalten Sie auf Wunsch gerne und unverbindlich zugeschickt. Bitte, lassen Sie uns Ihre Wünsche wissen!

EIN GANG ZU GEELHAAR LOHNT SICH!

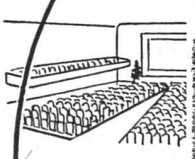

Teppichhaus

Geelhaar
BERN

W. Geelhaar AG., Bern . Thunstr. 7 (Helvetiaplatz)
Gegr. 1869 Tel.(031) 2 21 44

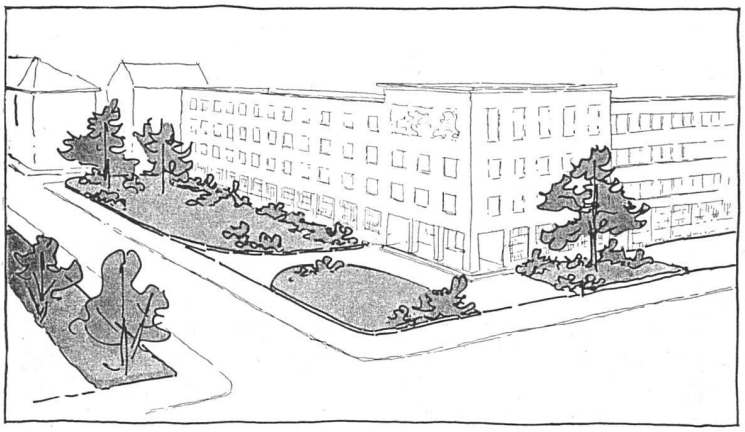

Ad. Engler & Cie., Basel

GARTENBAU

Hirzbodenweg 48, Tel. (061) 4 24 18

Entwürfe und Ausführung von Gartenanlagen, Bepflanzungspläne usw. für Wohnhäuser, Siedlungen, Geschäfts- und Industriebauten

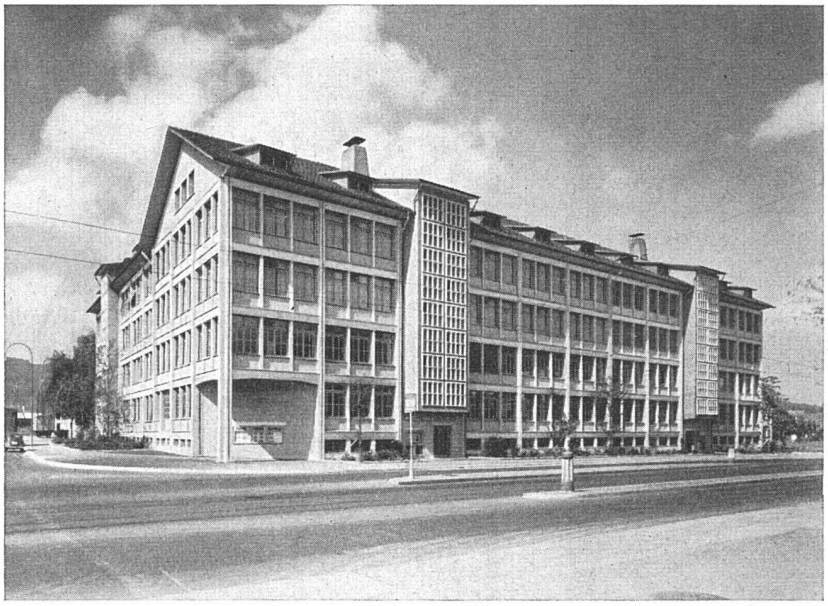

AG. Heinr. Hatt-Haller Zürich

Hoch- und Tiefbauunternehmung

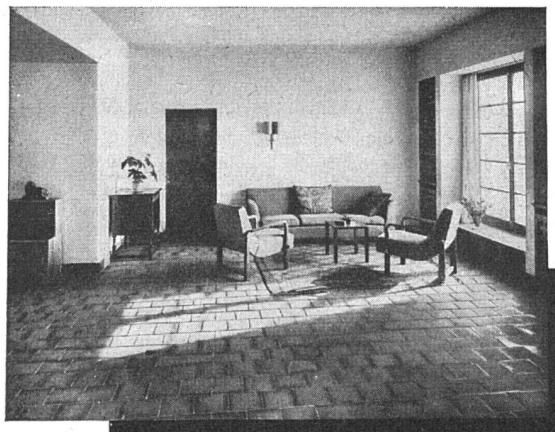

SPONAGEL

ZÜRICH · SIHLQUAI 139-143 · TEL. 237600

BODEN- UND WANDPLATTENBELÄGE

Klinker wirken immer schön und wohnlich!