Objekttyp: **Advertising**

Zeitschrift: **Das Werk : Architektur und Kunst = L'oeuvre : architecture et art**

Band (Jahr): **37 (1950)**

Heft 6

PDF erstellt am: **29.05.2024**

Nutzungsbedingungen

Die ETH-Bibliothek ist Anbieterin der digitalisierten Zeitschriften. Sie besitzt keine Urheberrechte an den Inhalten der Zeitschriften. Die Rechte liegen in der Regel bei den Herausgebern.
Die auf der Plattform e-periodica veröffentlichten Dokumente stehen für nicht-kommerzielle Zwecke in Lehre und Forschung sowie für die private Nutzung frei zur Verfügung. Einzelne Dateien oder Ausdrucke aus diesem Angebot können zusammen mit diesen Nutzungsbedingungen und den korrekten Herkunftsbezeichnungen weitergegeben werden.
Das Veröffentlichen von Bildern in Print- und Online-Publikationen ist nur mit vorheriger Genehmigung der Rechteinhaber erlaubt. Die systematische Speicherung von Teilen des elektronischen Angebots auf anderen Servern bedarf ebenfalls des schriftlichen Einverständnisses der Rechteinhaber.

Haftungsausschluss

Alle Angaben erfolgen ohne Gewähr für Vollständigkeit oder Richtigkeit. Es wird keine Haftung übernommen für Schäden durch die Verwendung von Informationen aus diesem Online-Angebot oder durch das Fehlen von Informationen. Dies gilt auch für Inhalte Dritter, die über dieses Angebot zugänglich sind.

Ein Dienst der *ETH-Bibliothek*
ETH Zürich, Rämistrasse 101, 8092 Zürich, Schweiz, www.library.ethz.ch

http://www.e-periodica.ch

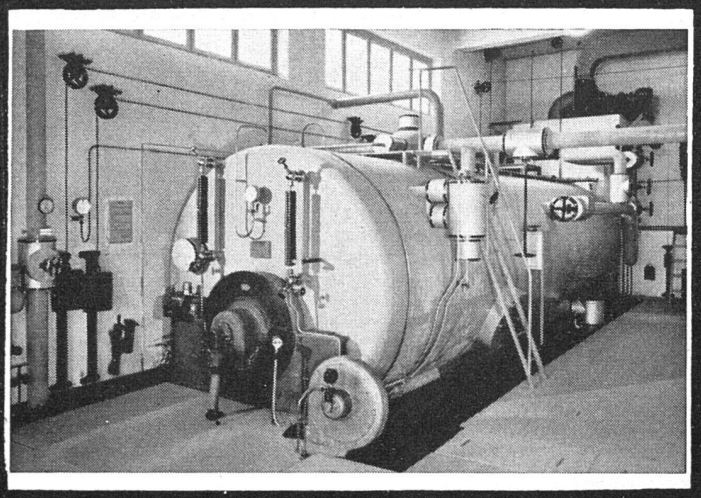

Industriebedarf
•
Isolierungen
Kälte Wärme Schall
•
Filterhilfsmittel

Schneider & Co.

INDUSTRIE-BEDARF
S
C W
FOURNITURES POUR USINES

Winterthur

Honegger-Lavater

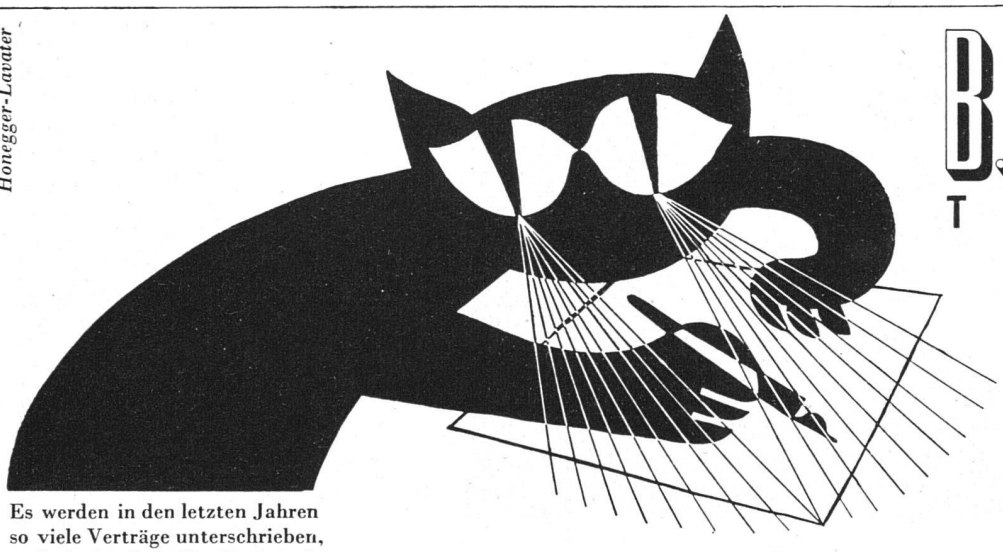

B.A.G.
TURGI

2

Es werden in den letzten Jahren so viele Verträge unterschrieben, und doch sind die Verhältnisse unter den Menschen schrecklich ungeordnet. Fehlt es an der richtigen Beleuchtung, so daß die Beauftragten der Völker nicht sehen, was sie eigentlich unterschreiben, und es ihnen nicht klar im Gedächtnis bleibt?

Denken Sie daran, was auch immer Sie schreiben: zweckmäßige, formschöne und stilgerechte Beleuchtungskörper schonen Ihre Augen und erleichtern die Arbeit.

Wenn Sie BAG-Leuchten zum Träger der Lichtquellen bestimmen, dann wählen Sie zweckmäßig gebaute und zugleich formschöne Beleuchtungskörper.

Zweckmäßigkeit verbürgt blendungsfreies gut verteiltes Licht bei größtmöglicher Lichtausbeute; Formschönheit, Schmuck der gut beleuchteten Räume.
Sachliche und neutrale Beratung durch unsere Spezialisten für Heim- und Industriebeleuchtung.

B. A. G. Bronzewarenfabrik A. G. Turgi
Fabrik und Bureaux Turgi, (056) 3 11 11
Verkauf durch
Musterlager Zürich, Stampfenbachstraße 15 (051) 24 26 88
sowie sämtliche Fachgeschäfte

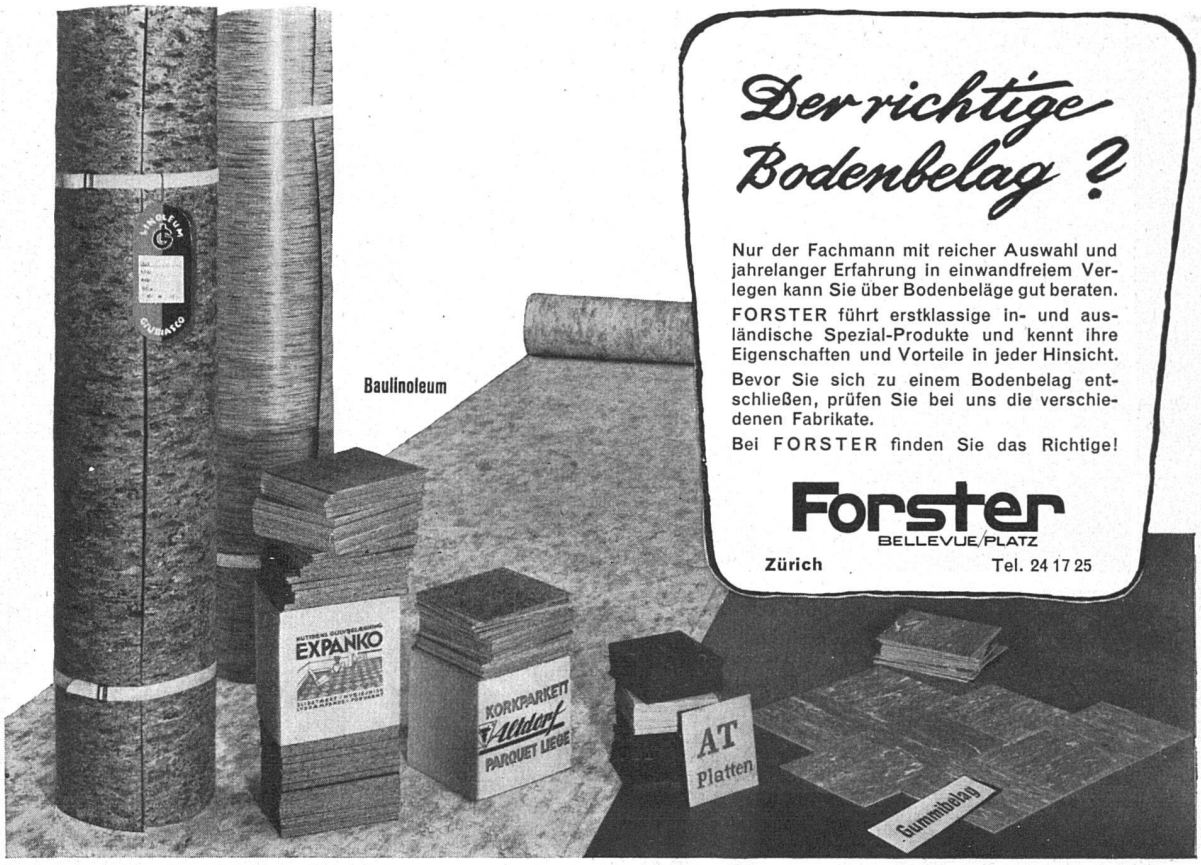

Der richtige Bodenbelag?

Nur der Fachmann mit reicher Auswahl und jahrelanger Erfahrung in einwandfreiem Verlegen kann Sie über Bodenbeläge gut beraten.

FORSTER führt erstklassige in- und ausländische Spezial-Produkte und kennt ihre Eigenschaften und Vorteile in jeder Hinsicht.

Bevor Sie sich zu einem Bodenbelag entschließen, prüfen Sie bei uns die verschiedenen Fabrikate.

Bei FORSTER finden Sie das Richtige!

Forster
BELLEVUE/PLATZ
Zürich Tel. 24 17 25

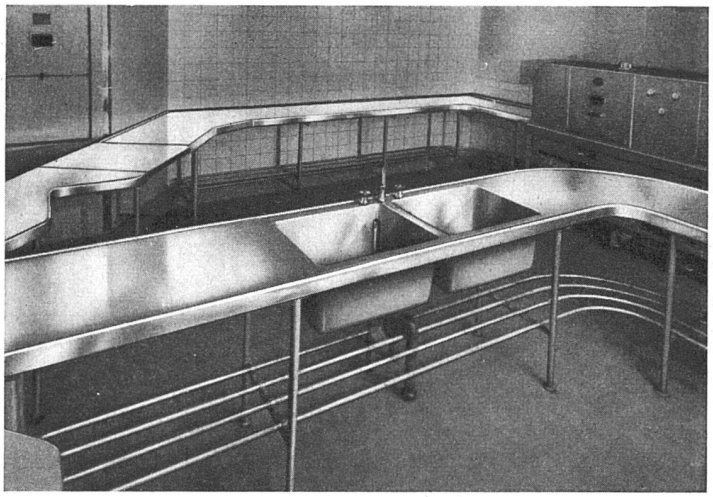

Spültischanlage Büffet SBB Basel

Verlangen Sie Prospekte, Angebote und Vertreterbesuch!

Sonderanfertigungen von

SPÜLTISCHEN

aus rostfreiem Chromnickelstahl

nach Zeichnungen, in jeder Form und Größe

Unsere langjährige Erfahrung bürgt Ihnen für eine tadellose Ausführung

MERKER

MERKER AG. BADEN