Objekttyp: **Advertising**

Zeitschrift: **Das Werk : Architektur und Kunst = L'oeuvre : architecture et art**

Band (Jahr): **37 (1950)**

Heft 11: **Wohnmöglichkeiten für Alleinstehende**

PDF erstellt am: **23.05.2024**

Nutzungsbedingungen

Die ETH-Bibliothek ist Anbieterin der digitalisierten Zeitschriften. Sie besitzt keine Urheberrechte an den Inhalten der Zeitschriften. Die Rechte liegen in der Regel bei den Herausgebern.
Die auf der Plattform e-periodica veröffentlichten Dokumente stehen für nicht-kommerzielle Zwecke in Lehre und Forschung sowie für die private Nutzung frei zur Verfügung. Einzelne Dateien oder Ausdrucke aus diesem Angebot können zusammen mit diesen Nutzungsbedingungen und den korrekten Herkunftsbezeichnungen weitergegeben werden.
Das Veröffentlichen von Bildern in Print- und Online-Publikationen ist nur mit vorheriger Genehmigung der Rechteinhaber erlaubt. Die systematische Speicherung von Teilen des elektronischen Angebots auf anderen Servern bedarf ebenfalls des schriftlichen Einverständnisses der Rechteinhaber.

Haftungsausschluss

Alle Angaben erfolgen ohne Gewähr für Vollständigkeit oder Richtigkeit. Es wird keine Haftung übernommen für Schäden durch die Verwendung von Informationen aus diesem Online-Angebot oder durch das Fehlen von Informationen. Dies gilt auch für Inhalte Dritter, die über dieses Angebot zugänglich sind.

Ein Dienst der *ETH-Bibliothek*
ETH Zürich, Rämistrasse 101, 8092 Zürich, Schweiz, www.library.ethz.ch

http://www.e-periodica.ch

Im Heim für Alleinstehende

Wir stellen vor: Herr Ufenast samt Caruelle-Tischchen (=Mittagsrast)

Sein Kegelbruder Walter Züst nachts Kriminalromane liest

Großmama Fäßler mit Aisance lebt wochenlang von «Patience»...

Hier wirkt am Caruelletisch Frau Benz. Ihr Steckenpferd: Korrespondenz

Und gleich im Raume nebenan linkshändig flötet David Kahn

Und hier die liebliche Brigitte beim Caruelletisch, mit Tee-Visite

Und hier sitzt vor der Schreibmaschine am Caruelletisch, Fräulein Pauline

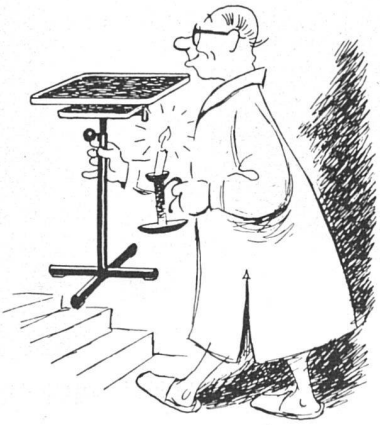

Nachtwandler oder Caruelle-Dieb? Herr Kopp die Antwort schuldig blieb!

Caruelle
Tischchen

ein **embru** *Fabrikat*

Preise: Fr. 118.– / 136.–
(nur durch Wiederverkäufer)

Embru-Werke AG Rüti (Zch)

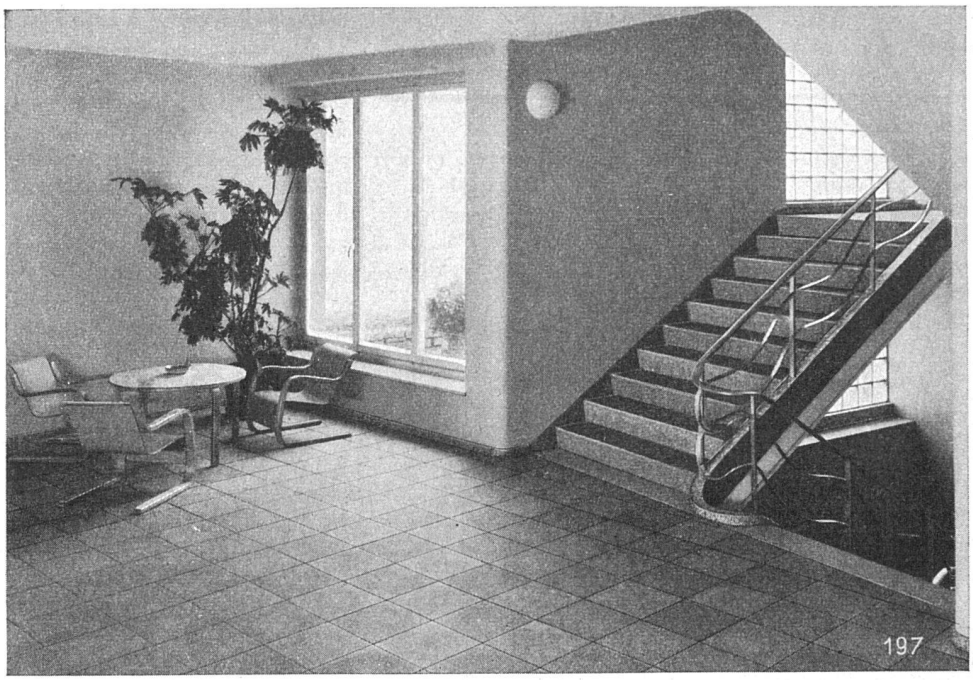

Frauenspital
St. Gallen 1940/41

**Fassaden-
Verkleidungen
Treppenanlagen
Bodenbeläge
in Basaltolit
Betonfenster**

Spezialbeton AG. Staad (St. Gallen) Kunststeinwerke Tel. (071) 4 19 34