Objekttyp: **Advertising**

Zeitschrift: **Das Werk : Architektur und Kunst = L'oeuvre : architecture et art**

Band (Jahr): **37 (1950)**

Heft 11: **Wohnmöglichkeiten für Alleinstehende**

PDF erstellt am: **28.05.2024**

Nutzungsbedingungen

Die ETH-Bibliothek ist Anbieterin der digitalisierten Zeitschriften. Sie besitzt keine Urheberrechte an den Inhalten der Zeitschriften. Die Rechte liegen in der Regel bei den Herausgebern.
Die auf der Plattform e-periodica veröffentlichten Dokumente stehen für nicht-kommerzielle Zwecke in Lehre und Forschung sowie für die private Nutzung frei zur Verfügung. Einzelne Dateien oder Ausdrucke aus diesem Angebot können zusammen mit diesen Nutzungsbedingungen und den korrekten Herkunftsbezeichnungen weitergegeben werden.
Das Veröffentlichen von Bildern in Print- und Online-Publikationen ist nur mit vorheriger Genehmigung der Rechteinhaber erlaubt. Die systematische Speicherung von Teilen des elektronischen Angebots auf anderen Servern bedarf ebenfalls des schriftlichen Einverständnisses der Rechteinhaber.

Haftungsausschluss

Alle Angaben erfolgen ohne Gewähr für Vollständigkeit oder Richtigkeit. Es wird keine Haftung übernommen für Schäden durch die Verwendung von Informationen aus diesem Online-Angebot oder durch das Fehlen von Informationen. Dies gilt auch für Inhalte Dritter, die über dieses Angebot zugänglich sind.

Ein Dienst der *ETH-Bibliothek*
ETH Zürich, Rämistrasse 101, 8092 Zürich, Schweiz, www.library.ethz.ch

http://www.e-periodica.ch

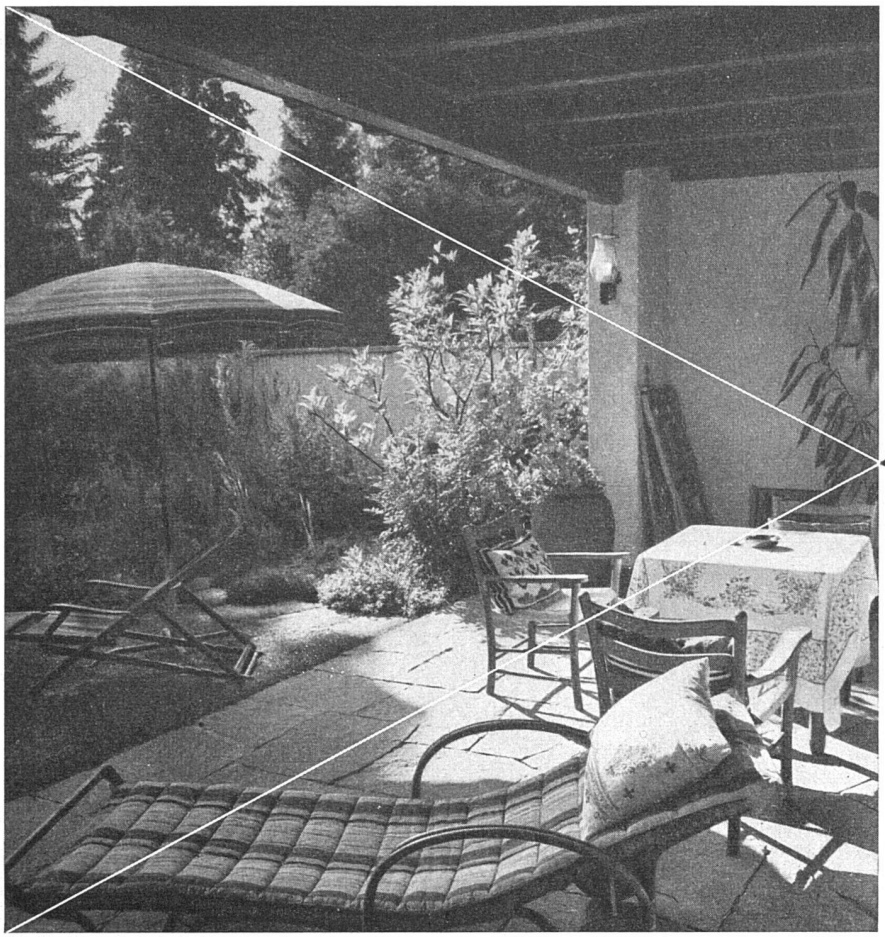

Garten- u. Landschaftsgestaltung
Beratung und Ausführung

Umänderung und Gartenpflege

Lieferung aus eigenen Kulturen und Baumschulen in Zürich und Feldmeilen

MERTENS & NUSSBAUMER

Gartenarchitekten BSG
Zürich, Jupiterstrasse 1

JOSEF MEYER EISENBAU AG. LUZERN/MÖHLIN

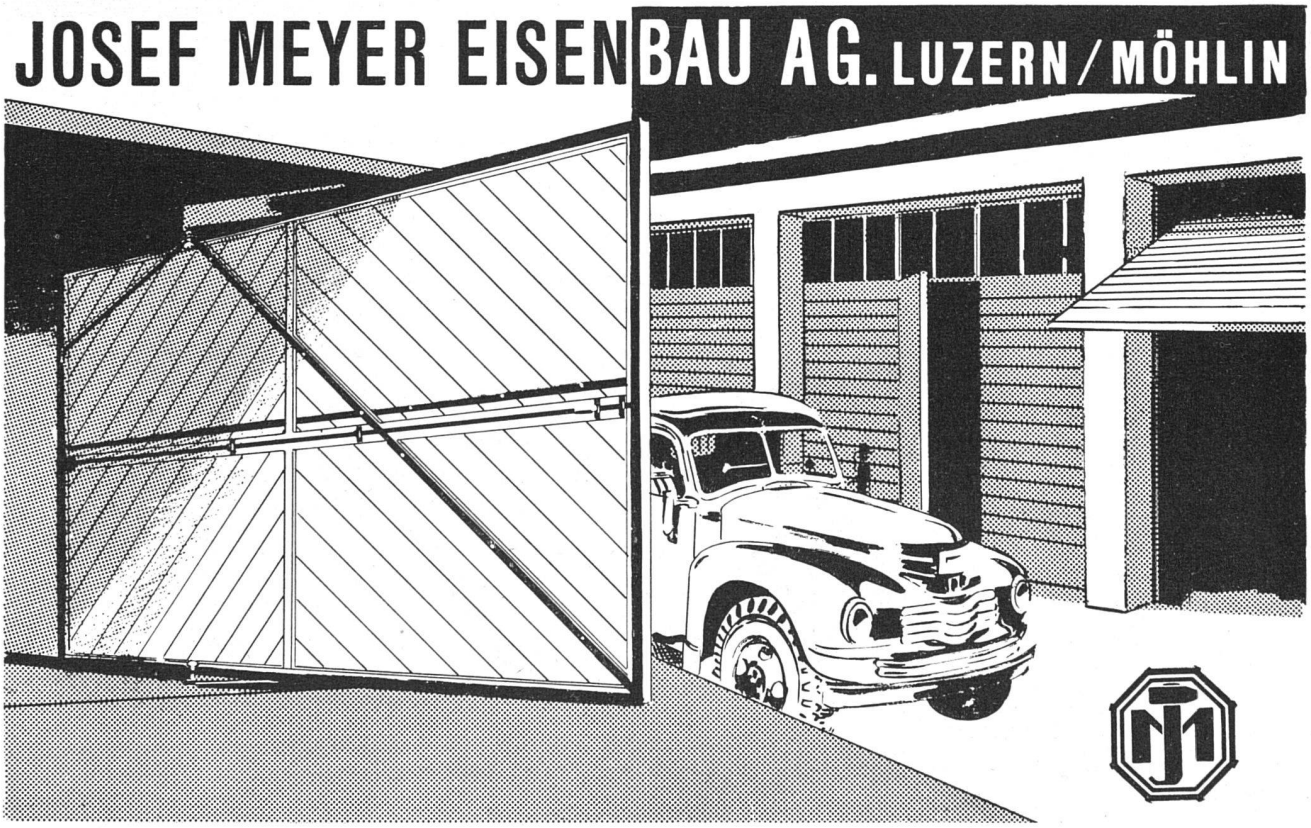

Garagetore, Fabriktore / Sämtliche Torsysteme in allen Größen, mit und ohne automatischer Bedienung

Parkett, der Bodenbelag unserer Vorfahren; der bevorzugte Bodenbelag der Gegenwart und Zukunft

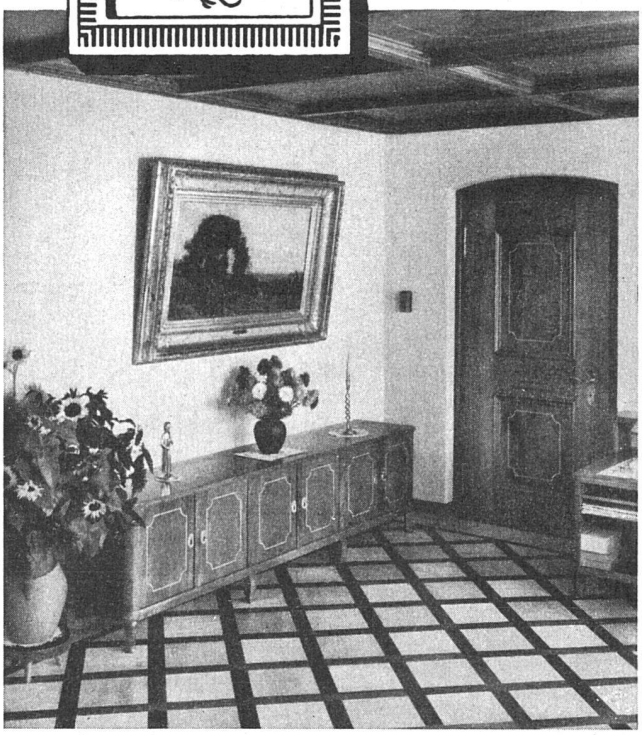

Wir alle wissen: Es gibt nichts Schöneres als einen heimeligen, warmen, dauerhaften Parkettboden.

Durch Fachleute verlegt, überdauert er Generationen und ist damit der billigste Bodenbelag, den wir heute kennen.

Verband schweizerischer Parkett-Fabrikanten
und
Vereinigung der Parkettgeschäfte

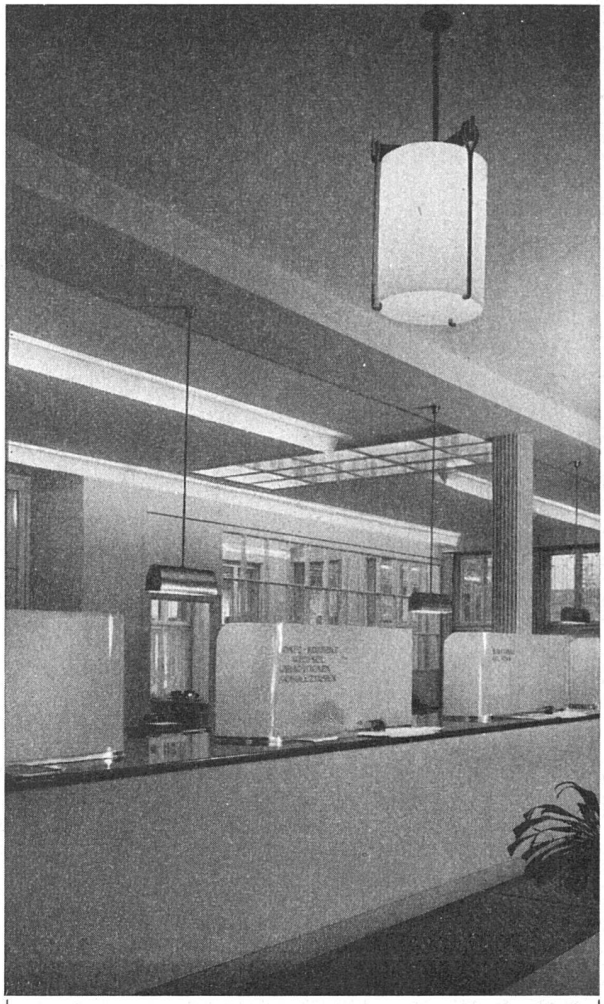

Unsere Beleuchtung in der Bank

Für Ihre Kunden angenehmes, stimmungsvolles Licht, für Ihre Angestellten blendungsfreie, zweckmäßige Arbeitsplatzbeleuchtung.

Die Techniker unserer Beleuchtungsabteilung verfügen auf diesem Gebiet über große Erfahrung. Wünschen Sie eine gute Beleuchtung für Ihre Wohnung oder Ihr Geschäft, dann wenden Sie sich an uns, wir beraten Sie gerne.

Baumann, Koelliker

AG. FÜR ELEKTROTECHNISCHE INDUSTRIE
SIHLSTRASSE 37 **ZÜRICH** TEL. (051) 23 37 33