Objekttyp: **Advertising**

Zeitschrift: **Das Werk : Architektur und Kunst = L'oeuvre : architecture et art**

Band (Jahr): **38 (1951)**

Heft 3: **Zeitfragen der Architektur und Kunst**

PDF erstellt am: **28.05.2024**

Nutzungsbedingungen

Die ETH-Bibliothek ist Anbieterin der digitalisierten Zeitschriften. Sie besitzt keine Urheberrechte an den Inhalten der Zeitschriften. Die Rechte liegen in der Regel bei den Herausgebern.
Die auf der Plattform e-periodica veröffentlichten Dokumente stehen für nicht-kommerzielle Zwecke in Lehre und Forschung sowie für die private Nutzung frei zur Verfügung. Einzelne Dateien oder Ausdrucke aus diesem Angebot können zusammen mit diesen Nutzungsbedingungen und den korrekten Herkunftsbezeichnungen weitergegeben werden.
Das Veröffentlichen von Bildern in Print- und Online-Publikationen ist nur mit vorheriger Genehmigung der Rechteinhaber erlaubt. Die systematische Speicherung von Teilen des elektronischen Angebots auf anderen Servern bedarf ebenfalls des schriftlichen Einverständnisses der Rechteinhaber.

Haftungsausschluss

Alle Angaben erfolgen ohne Gewähr für Vollständigkeit oder Richtigkeit. Es wird keine Haftung übernommen für Schäden durch die Verwendung von Informationen aus diesem Online-Angebot oder durch das Fehlen von Informationen. Dies gilt auch für Inhalte Dritter, die über dieses Angebot zugänglich sind.

Ein Dienst der *ETH-Bibliothek*
ETH Zürich, Rämistrasse 101, 8092 Zürich, Schweiz, www.library.ethz.ch

http://www.e-periodica.ch

Westinghouse

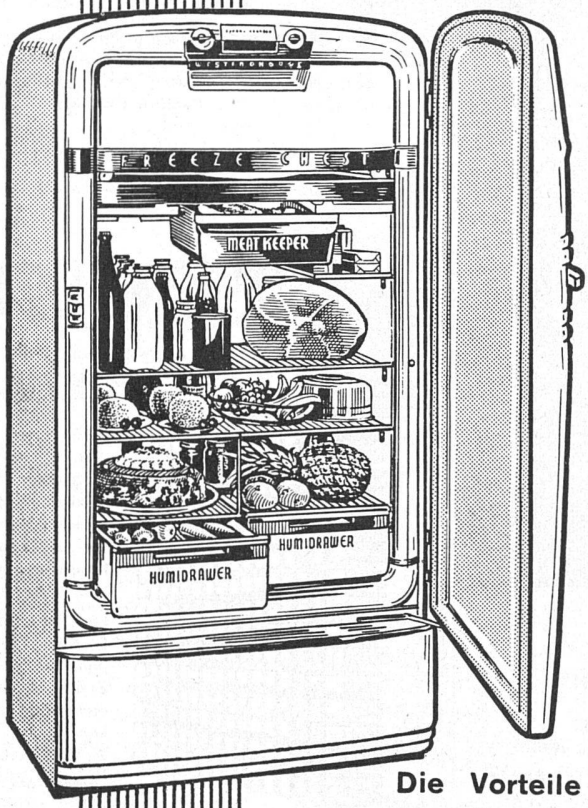

bringt den ersten Kühlschrank mit automatischem Defroster!

Mit dieser wesentlichen Neuerung stellt WESTINGHOUSE erneut ihre führende Stellung und Überlegenheit im Bau moderner Kühlschränke für höchste Ansprüche unter Beweis.

Die Vorteile des automatischen Defrosters

Allen Abtauungsproblemen wird mit dieser Erfindung ein Ende gesetzt. Sie müssen nichts mehr ausräumen, es gibt kein Tauwasser mehr zu entfernen, Sie müssen sich überhaupt nicht mehr um das Abtauen kümmern. Immer nach 60mal Oeffnen und Schliessen des Schrankes wickelt sich der Abtauungsvorgang völlig automatisch ab, wobei das Tauwasser auf raffinierte Weise abgezogen und verdampft wird. Der ganze Vorgang geht so rasch vor sich, dass die Kühlung im Schrank keinen Unterbruch erleidet

Weitere Merkmale des WESTINGHOUSE Mod. ADA/96

- Separates Butterfach für streichrichtige Butter
- Grosse Spezialschubladen für Fleisch und Gemüse
- Eingebaute, keimtötende Lampe
- Vollautomatische Kühlpumpe
- Maximale Leistung bei sparsamsten Betrieb

5 Jahre Garantie

Normalmodelle zu 113, 172, 200, 255 und 285 Liter
(ohne automatischen Defroster)

COUPON

Senden Sie mir unverbindlich aufklärendes Prospektmaterial über WESTINGHOUSE-Kühlschränke

Name .....

Adresse .....

Ausschneiden und als Drucksache einsenden.

Wer sicher sein will, wählt **Westinghouse!**

Generalvertretung für die Schweiz: W. SCHUTZ S. A., 3, av. Ruchonnet, Lausanne

Basel: A. Heckendorn, Totentanz 4
Bern: Werner Gysi, Kirchenfeldstrasse 40
Biel: Lanz & Baumann GmbH., Zentralstrasse 11
Olten: K. Schwarzer, Hauptstrasse 10
St. Gallen: P. A. Züllig, Katharinengasse 8
Winterthur: Karl Präg, Obertor 27
Zürich: Ferdinand Knecht AG., Pelikanstrasse 37

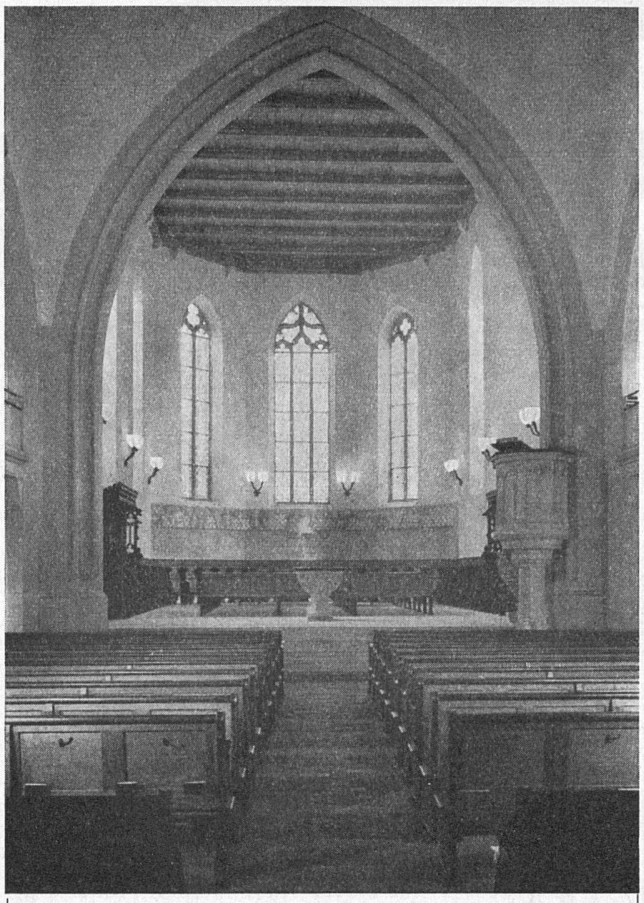

Alte Kirche Wollishofen

Gnädiger Herr Bürgermeister, Hochgeachte, Wohledle, gestrenge fromme, feste, ehr- und notfeste, vürneme, fürsichtige und weise, gnädige, liebe Herren Obere und Väter! Die weltberühmte Freundlichkeit und väterliche Wohlmeinung ...

so lautet die Bittschrift, die die Wollishofer am 11. März 1702 an die Zürcher Regierung richteten, um einen Beitrag für den geplanten Kirchenbau zu erhalten. Der bisherige Kirchgang führte die Wollishofer nach Kilchberg, was hauptsächlich den älteren Jahrgängen beschwerlich war, so daß der Wunsch nach einer eigenen Kirche wach wurde. Nach siebenmonatiger Bauzeit erfolgt die Einweihung am 26. Dezember 1702.

Anläßlich der letzten Renovation lieferten wir die Beleuchtungskörper für dieses schmucke Kirchlein.

40jährige Erfahrung und Tradition auf dem Spezialgebiet der Kirchenbeleuchtung sind unsere Empfehlung.

Baumann, Koelliker

AG. FÜR ELEKTROTECHNISCHE INDUSTRIE
SIHLSTRASSE 37 **ZÜRICH 1** TEL. (051) 233733

Willi Biondi
Zürich 4

Inhaber der eidg. Meisterdiplome im Spengler-, Gas- und Wasserfach. Firma gegründet 1932. Büro und Werkstatt: Werdstraße 108, Tel. 25 71 21, Telephon Privat: 52 08 41.

Spenglerei, sanitäre Anlagen • Spezialität: Kieslebedächer, Isolierungen und sämtliche Flachbedachungen. Reparaturen aller Art, Ventilationen • Blitzschutzanlagen

TECTO

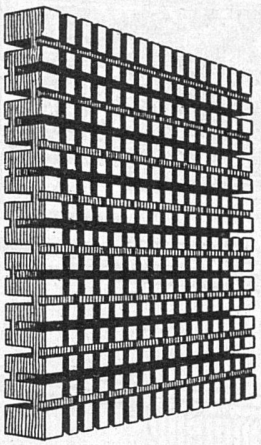

Schallschluckplatten

nach einem neuen System (schweiz. und ausl. Pat.) zur **Korrektur der Akustik** in Schulen, Kirchen, Kinos, Versammlungslokalen usw. oder zur vollständigen **Lärmbekämpfung** in Büros, Fabriken, Gaststätten usw.

Ein Naturprodukt von hoher Qualität (auserlesenes Tannenholz) und hervorragender Schallschluckfähigkeit, die es nicht nötig macht, ganze Dekken damit zu verkleiden. Schöne dekorative Wirkung.

Dimensionen: 20 x 20 x 2,5 cm.

Schallsichere und unverziehbare Türplatten

(mit eingebautem Kantholz) in allen gewünschten Dimensionen und mit verschiedenster Verkleidung, wie Sperrholz, Eternit, Permetall usw.

Spezial-Türplatten mit Kork- und Bleieinlage.

TECTO-WÄNDE FÜR SCHALLDICHTE TELEPHONKABINEN

VORRICHTUNG FÜR GERÄUSCHLOSE ENTLÜFTUNG VON TELEPHONKABINEN

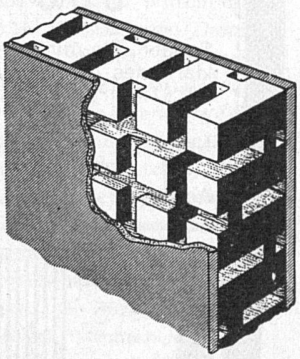

Alleinfabrikant:

TECTO S. A. R. L.

10, Boulevard du Théâtre
GENEVE, Tel. (022) 5 66 21

Mustermesse Basel 1951: Halle VIII b, Stand 2804