Objekttyp: **Advertising**

Zeitschrift: **Das Werk : Architektur und Kunst = L'oeuvre : architecture et art**

Band (Jahr): **39 (1952)**

Heft 1: **Schweizerische Wohnhochhäuser**

PDF erstellt am: **28.05.2024**

Nutzungsbedingungen

Die ETH-Bibliothek ist Anbieterin der digitalisierten Zeitschriften. Sie besitzt keine Urheberrechte an den Inhalten der Zeitschriften. Die Rechte liegen in der Regel bei den Herausgebern.
Die auf der Plattform e-periodica veröffentlichten Dokumente stehen für nicht-kommerzielle Zwecke in Lehre und Forschung sowie für die private Nutzung frei zur Verfügung. Einzelne Dateien oder Ausdrucke aus diesem Angebot können zusammen mit diesen Nutzungsbedingungen und den korrekten Herkunftsbezeichnungen weitergegeben werden.
Das Veröffentlichen von Bildern in Print- und Online-Publikationen ist nur mit vorheriger Genehmigung der Rechteinhaber erlaubt. Die systematische Speicherung von Teilen des elektronischen Angebots auf anderen Servern bedarf ebenfalls des schriftlichen Einverständnisses der Rechteinhaber.

Haftungsausschluss

Alle Angaben erfolgen ohne Gewähr für Vollständigkeit oder Richtigkeit. Es wird keine Haftung übernommen für Schäden durch die Verwendung von Informationen aus diesem Online-Angebot oder durch das Fehlen von Informationen. Dies gilt auch für Inhalte Dritter, die über dieses Angebot zugänglich sind.

Ein Dienst der *ETH-Bibliothek*
ETH Zürich, Rämistrasse 101, 8092 Zürich, Schweiz, www.library.ethz.ch

http://www.e-periodica.ch

Dilatit-Korksteinplatten

sind ein überragendes Isoliermittel für Kühlanlagen und im Hochbau!

Wanner & Co. A.-G., Horgen

Dilatit-Korksteinfabrik

Wyss-Waschmaschinen in den Basler Hochhäusern!

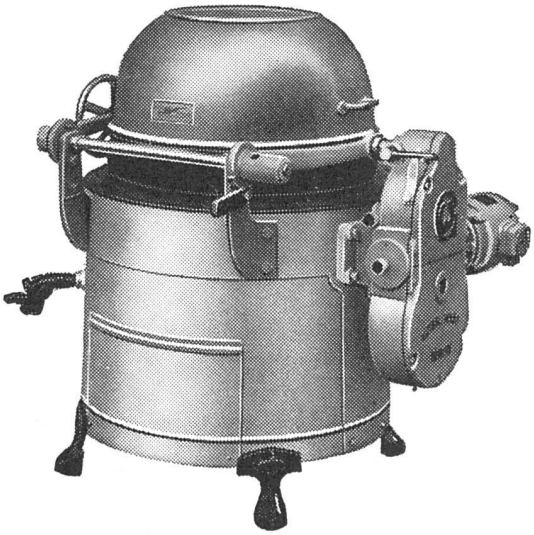

Je 25 Mieterinnen benützen die einzelnen Waschküchen. Die robuste Bauart, die leichte Handhabung und vor allem das hervorragende Waschresultat der WYSS-Waschmaschinen finden bei allen Hausfrauen begeisterte Anerkennung.

Hunderte von WYSS-Waschmaschinen wurden bis heute in Mehrfamilienhäusern installiert. Ihre Eignung für große Beanspruchung ist damit unter Beweis gestellt.

GEBRÜDER WYSS, Waschmaschinenfabrik, BÜRON LU Tel. (045) 5 66 19

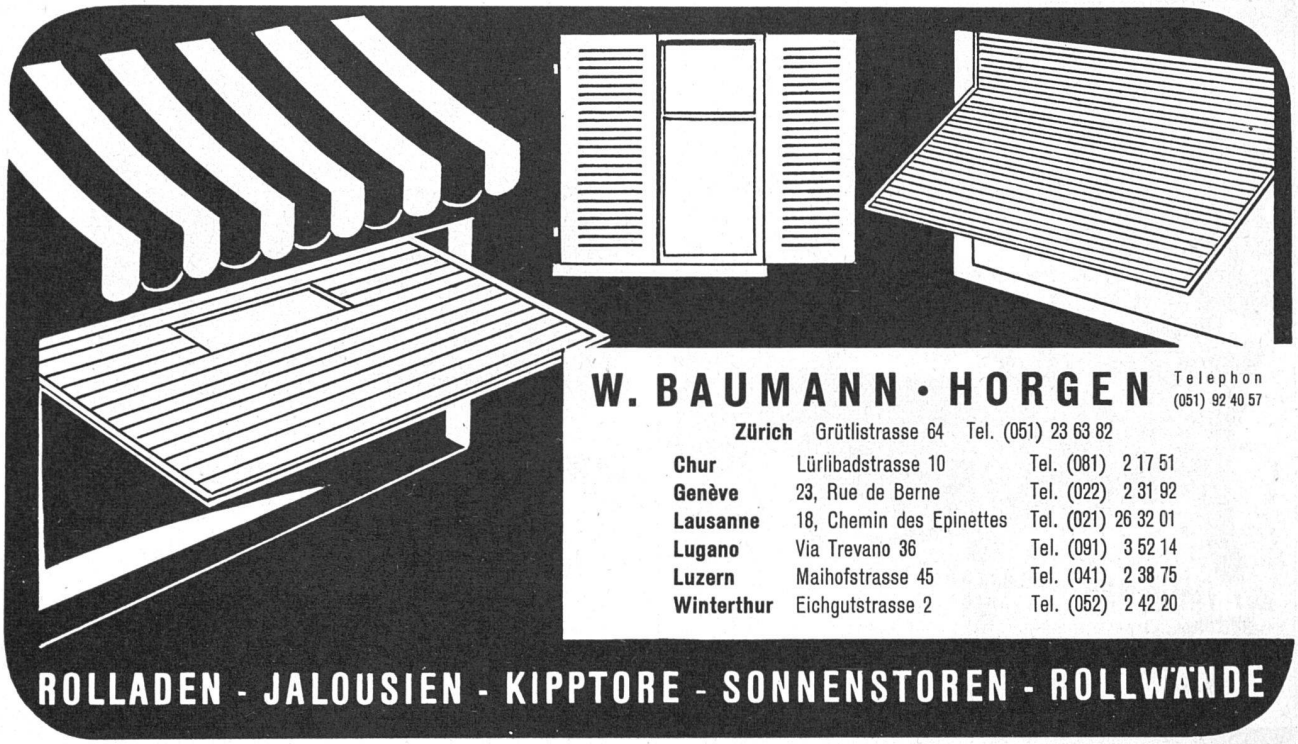

80a Boiler-Sicherheits-Gruppe, Bronze, mit Filter, Rückschlag- und Sicherheitsventil, Kontroll- und Entleerungsmutter, Schauglas, Eckhahnen und Bogenraccords für Unterputzmontage.

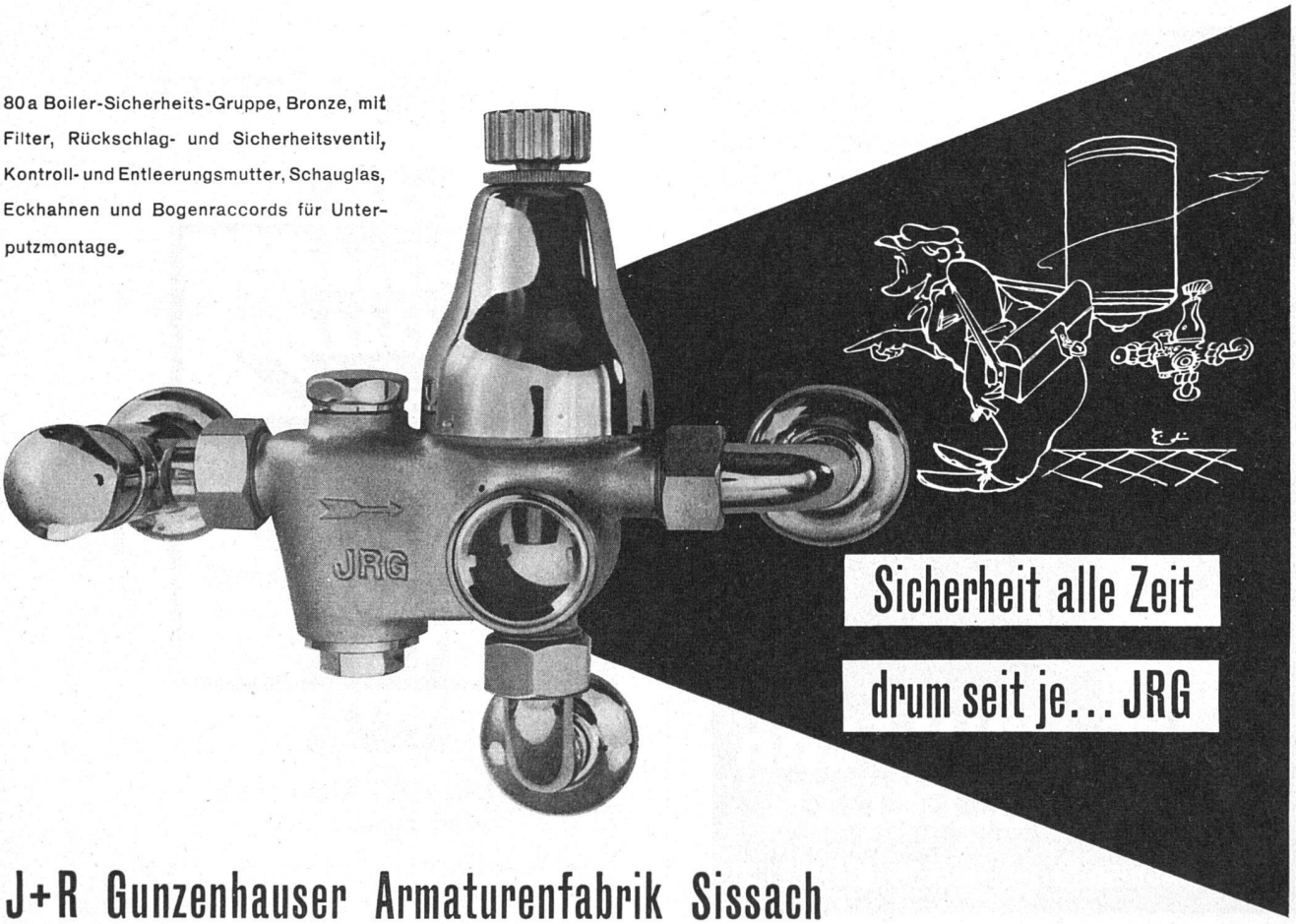

J+R Gunzenhauser Armaturenfabrik Sissach

KYBURZ SITZMÖBELFABRIK AG.

Zürich Lessingstrasse 5 Tel. (051) 23 55 21

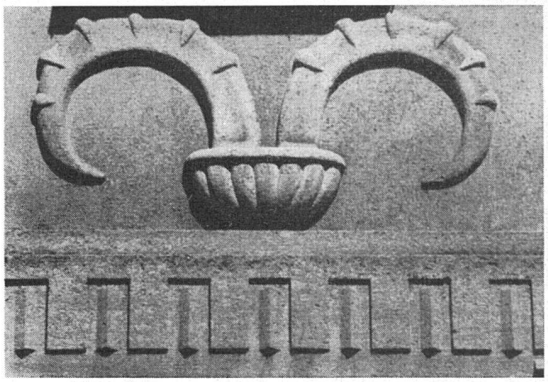

Muschelkalk «La Molière»

ERNEST KUHNI & CIE. S.A.
GENÈVE

Rue du Nant 4 Telephon (022) 6 61 45
Werk in Mussillens b/Estavayer-le-Lac

liefern Steinhauerarbeiten in verschiedenen Ausführungen für Sockel, Quader, Tür- und Fenstereinfassungen, Treppenanlagen sowie Platten für Fassadenverkleidung. Beste Referenzen zur Verfügung

Auch gediegene Spezial-Anfertigungen sind eine Stärke von mir.

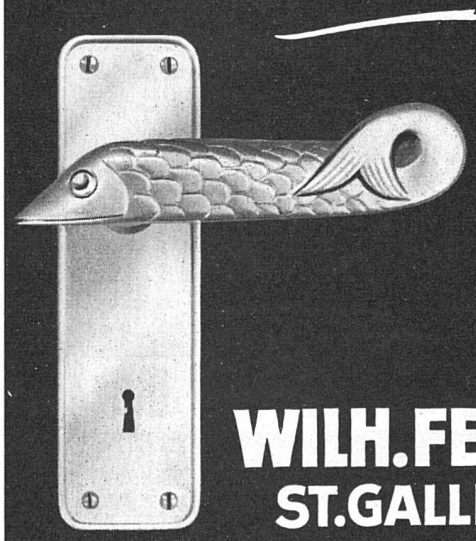

WILH. FEHR
ST. GALLEN

RORSCHACHERSTR. 1-5, TELEFON (071) 3.21.21

HANS HB BLÄTTLER

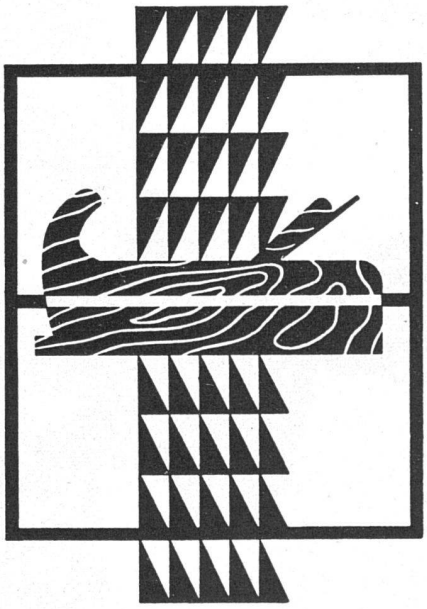

SCHREINERARBEITEN
präzis, prompt, preiswert

Fabrik Hofackerstr. 13a, Zürich, Tel. (051) 24 67 08

SÄNTIS KÜCHEN

Pat. Nr. 273041

sind

Eingebrannt-emailliert

Hitzebeständig

Feuchtigkeitsbeständig

Säurebeständig

Laugenbeständig

Der große OLMA-Erfolg 1950

Fritz Möckli, Waldstatt

Telephon (071) 5 22 79 (Appenzell)

MD

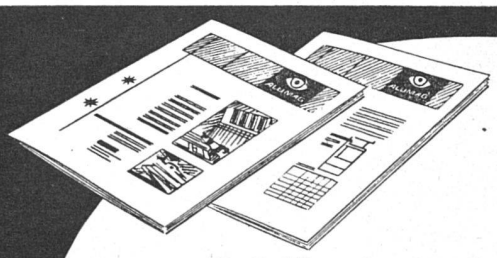

Unsere lichttechnische Hauszeitschrift

orientiert mit vielen praktischen Beispielen über alle Beleuchtungsfragen in lichttechnischer, ökonomischer und ästhetischer Hinsicht.

Wissen Sie, wie man eine Lichtverteilungskurve liest? Kennen Sie die Eigenschaften der verschiedenen Lichtquellen? Interessieren Sie sich für Schaufenster- und Ladenbeleuchtung, für Strassenbeleuchtung oder blendungsfreie Arbeitsplatzbeleuchtung in Büros od. Werkstätten?

Wir sind bereit, jedem Interessenten unsere Hauszeitschrift **gratis** zuzustellen. Unsere Lichttechniker gestalten sie immer aktuell und rücken so alle Lichtfragen

ins rechte Licht

ALUMAG

Aluminium-Licht AG Zürich
Uraniastr. 16 Tel. (051) 23 77 33

GRATIS-BON einzusenden an
Aluminium-Licht AG, Postfach Zürich F 1
Senden Sie bitte gratis Ihre Hauszeitschrift an

Name
Firma
Beruf
Branche
Adresse
Ort

Schilfrohrgewebe

der vorzügliche Putzträger

Vereinigte Schilfwebereien Zürich

Stampfenbachplatz 1 – Telephon 28 43 63

Einladung zur freien Besichtigung der permanenten

Baufach-Ausstellung in Zürich

Talstr. 9 (Börsenbloc, vis-à-vis Hotel Baur au Lac), Tel. 27 38 26

Über 750 beteiligte Firmen aus der ganzen Schweiz

Gratis-Zustellung des Ausstellungs-Kataloges
Herausgeber des Baufach-Marken-Registers

Schweizer Baumuster-Centrale Zürich

Geöffnet von 8.30–12.30 und 13.30–18.30
Samstag bis 17.00. Sonntags geschlossen

GLANZ Eternit
Platten

Der schöne Wandbelag

Leicht zu verlegen,
hygienisch und sauber,
hitzebeständig, wasserfest,
vorteilhaft.

GLANZ-ETERNIT AG. NIEDERURNEN TEL. (058) 4 16 71

WETTER + CO.
CLICHEANSTALT
ZÜRICH 6
HOTZESTR. 23

WETTER + CO.
CLICHEANSTALT
ZÜRICH 6
HOTZESTR. 23

WETTER + CO.
CLICHEANSTALT
ZÜRICH 6
HOTZESTR. 23

WETTER + CO.
CLICHEANSTALT
ZÜRICH 6
HOTZESTR. 23

WERK

SCHWEIZERISCHE ARCHITEKTUR-
UND KUNSTZEITSCHRIFT

kann in folgenden Ländern im

Postabonnementsverkehr

abonniert, bestellt und in der Währung des
Landes bezahlt werden:

BELGIEN, DÄNEMARK, DEUTSCHLAND (West-Zone), FINNLAND, HOLLAND, ITALIEN, LUXEMBURG, MAROKKO (Franz. Kolonie mit Ausschluß der span. Zone), NORWEGEN, PORTUGAL, SCHWEDEN, VATIKANSTAAT

Abonnementspreis:

Auslands-Abonnement für 12 Monate sFr. 45.–

VERLAG «WERK» WINTERTHUR

Postfach 210

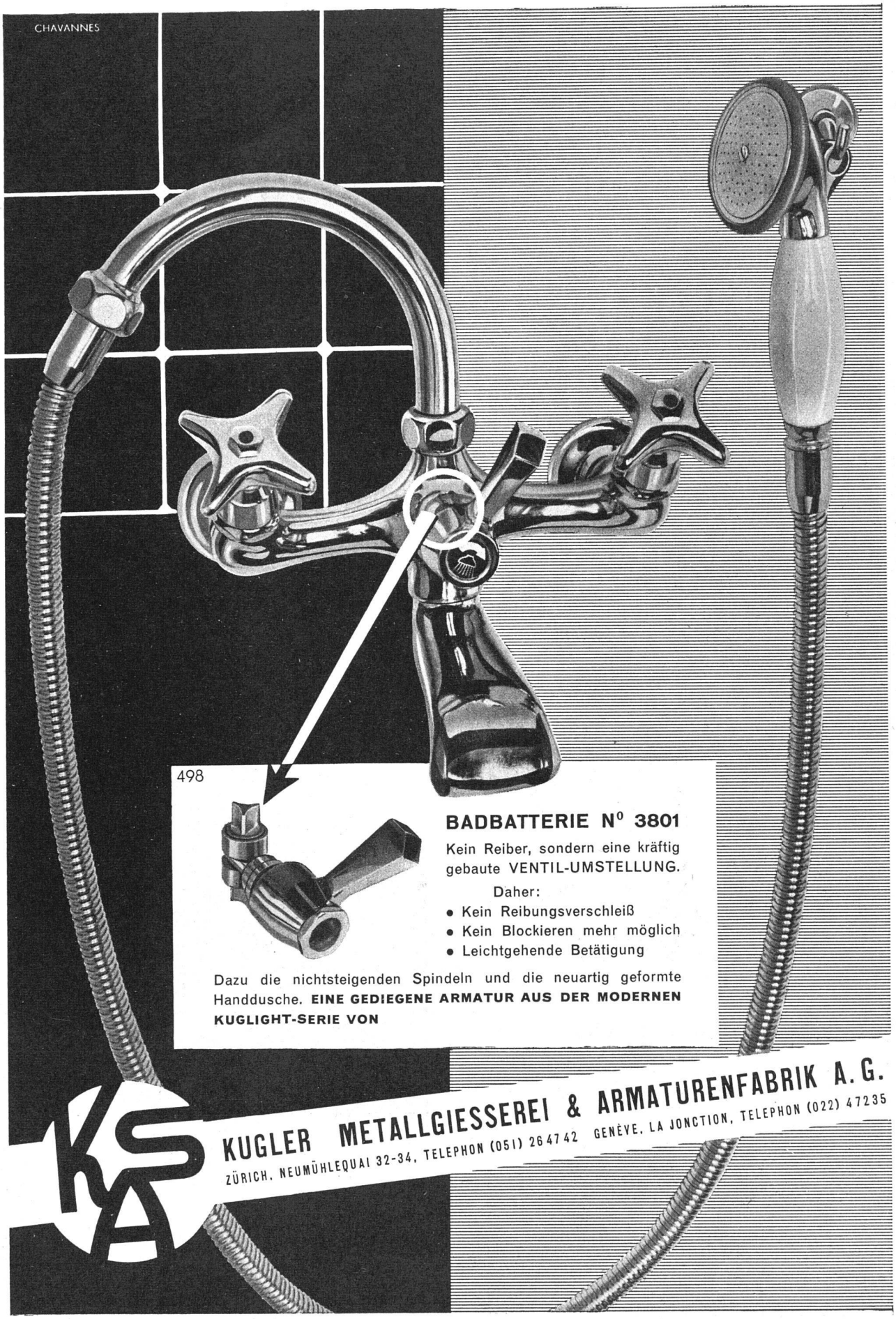

Im Wohnblock Malagnou in Genf, Architekt: M. Saugey, hat KUGLER alle Armaturen geliefert

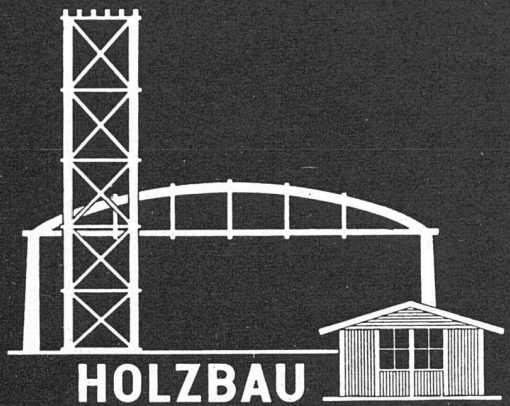

HOLZBAU
NILBO
Eingetragene Schutzmarke

Nielsen-Bohny & Cie.
AG. Basel Chrischonastr. 41, Telephon 28963

Zimmerei, Treppenbau, Fenster, Türen, Innenausbau, Täfer, Parkett

Spezialitäten: Industrie- und Hallenbau System Hetzer und andere Konstruktionsarten. Häuser aus vorfabrizierten, genormten Einheiten. Holzmosaik NŒL.

BORSARI ÖLTANKS

aus Eisenbeton mit Glasauskleidung bieten besondere Vorteile: Im Keller eingebaut, volle Ausnützung des Raumes – Im Hof oder Garten unterirdisch erstellt, kein Rosten und kein Korrodieren.

Heizöl-Tankanlagen für Handel, Industrie, Geschäftshäuser und Villen.

Erstklassige Referenzen.

BORSARI & CO., ZOLLIKON-ZÜRICH
Gegründet 1873 — Telephon (051) 24 96 18

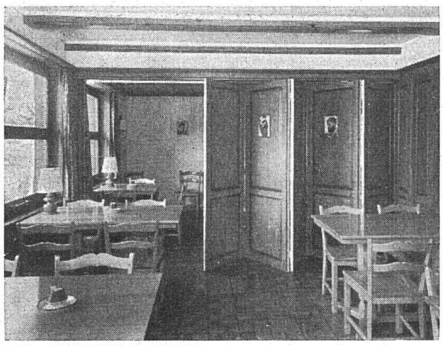

Auf die Herstellung zuverlässiger

Harmonika- und Faltschiebetüren

gestemmt, verglast oder glatt, sind wir spezialisiert.

F. Biesser

Luzern – Maihof 95 – Telephon (041) 2 73 33

Zugänglich für einen guten Wink?

Wenn ja, dann für die nächste Küchen-, Waschküchen- oder Badezimmerdecke, für Plafonds oder Hängedecken bei Groß- und Industriebauten

«ALPHA»-Schilfrabitz

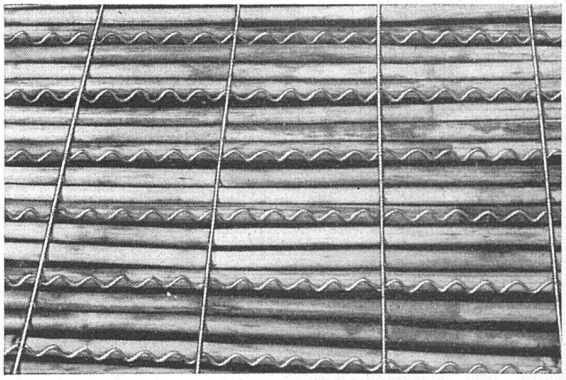

den erstklassigen Putzmörtelträger für
rißfreie Gips- und Pflasterdecken.

Alleinfabrikant:
A. Hirt-Sturzenegger, Wil (SG)
Telephon (073) 6 03 61
Schilf- und Schilfrabitz-Weberei

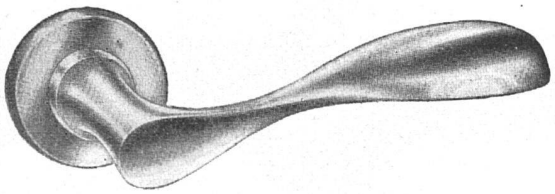

Formschön und handlich

ist unser Drücker Nr. 1375/71 aus anodisch oxidiertem Leichtmetall mit dem dauerhaften Silberglanz. Lieferung ab Lager. Vorteilhafter Preis.

DANNER & CO. AG.
BASEL 1 BESCHLÄGE

Der ideale Heizkessel

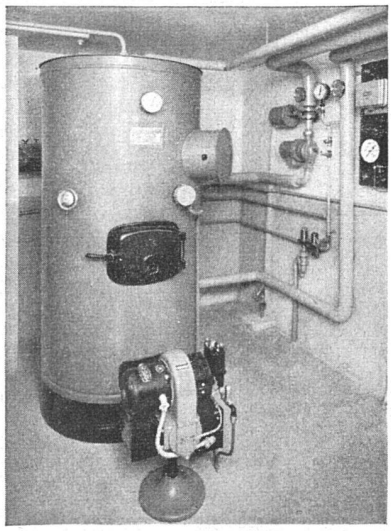

Kombinierte Ausführung für Heizung und Warmwasserbereitung

Hch. Bertrams AG. Basel 13
Tel. (061) 246 90

Wie froh bin ich,

einen ELCALOR-Elektroherd mit der einzigartigen neuen REGLA-Platte zu besitzen.

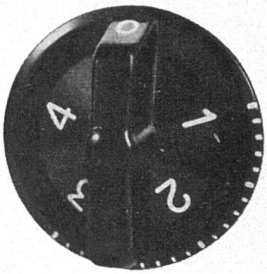

Die Regla-Platte ist in der Tat unbezahlbar:

- Sie ist bei weitem rascher als alle bisher bekannten Kochplatten – rascher auch als jeder Brennstoff, der zum Kochen in Frage kommt.
- Die REGLA-Platte ist stufenlos regulierbar. Mit ihr läßt sich jede gewünschte Temperatur ebenso fein einstellen wie bei der Gasflamme.
- Nie kann die REGLA-Platte glühend werden oder gar ausbrennen, denn sie ist gegen Überhitzung automatisch gesichert.
- Die REGLA-Platte vereinigt die unbestrittenen Vorzüge des Elektrischen mit den guten Eigenschaften der Gasflamme. Die REGLA-Platte ist in der Tat die letzte Errungenschaft auf dem Gebiete des elektrischen Kochens!

ELCALOR AG.
TELEPHON (064) 2 36 91
AARAU 19

ELCALOR AARAU

DURATEX

Panzerbeton-Bodenbeläge

kennen keine Abnützung

grau, grün, rot

DURATEX wird in einer Stärke von 2½ cm auf eine rauhe Betonunterlage ausgeführt. Infolge der außerordentlich harten Oberfläche nützt sich dieser Belag kaum ab — ist deshalb staubfrei — leicht zu reinigen — unempfindlich gegen Öle, Benzin und Laugen und von größter Dauer. Deshalb ist DURATEX der ideale Bodenbelag für Fahrwege, Rampen, Lagerräume, Garagen, Tankstellen, Fabrikationsräume und dergleichen.

WALO BERTSCHINGER AG.

Bauunternehmung Zürich