Objekttyp: **Advertising**

Zeitschrift: **Das Werk : Architektur und Kunst = L'oeuvre : architecture et art**

Band (Jahr): **39 (1952)**

Heft 2: **Protestantischer Kirchenbau**

PDF erstellt am: **28.05.2024**

Nutzungsbedingungen

Die ETH-Bibliothek ist Anbieterin der digitalisierten Zeitschriften. Sie besitzt keine Urheberrechte an den Inhalten der Zeitschriften. Die Rechte liegen in der Regel bei den Herausgebern.
Die auf der Plattform e-periodica veröffentlichten Dokumente stehen für nicht-kommerzielle Zwecke in Lehre und Forschung sowie für die private Nutzung frei zur Verfügung. Einzelne Dateien oder Ausdrucke aus diesem Angebot können zusammen mit diesen Nutzungsbedingungen und den korrekten Herkunftsbezeichnungen weitergegeben werden.
Das Veröffentlichen von Bildern in Print- und Online-Publikationen ist nur mit vorheriger Genehmigung der Rechteinhaber erlaubt. Die systematische Speicherung von Teilen des elektronischen Angebots auf anderen Servern bedarf ebenfalls des schriftlichen Einverständnisses der Rechteinhaber.

Haftungsausschluss

Alle Angaben erfolgen ohne Gewähr für Vollständigkeit oder Richtigkeit. Es wird keine Haftung übernommen für Schäden durch die Verwendung von Informationen aus diesem Online-Angebot oder durch das Fehlen von Informationen. Dies gilt auch für Inhalte Dritter, die über dieses Angebot zugänglich sind.

Ein Dienst der *ETH-Bibliothek*
ETH Zürich, Rämistrasse 101, 8092 Zürich, Schweiz, www.library.ethz.ch

http://www.e-periodica.ch

Ottiker Decke

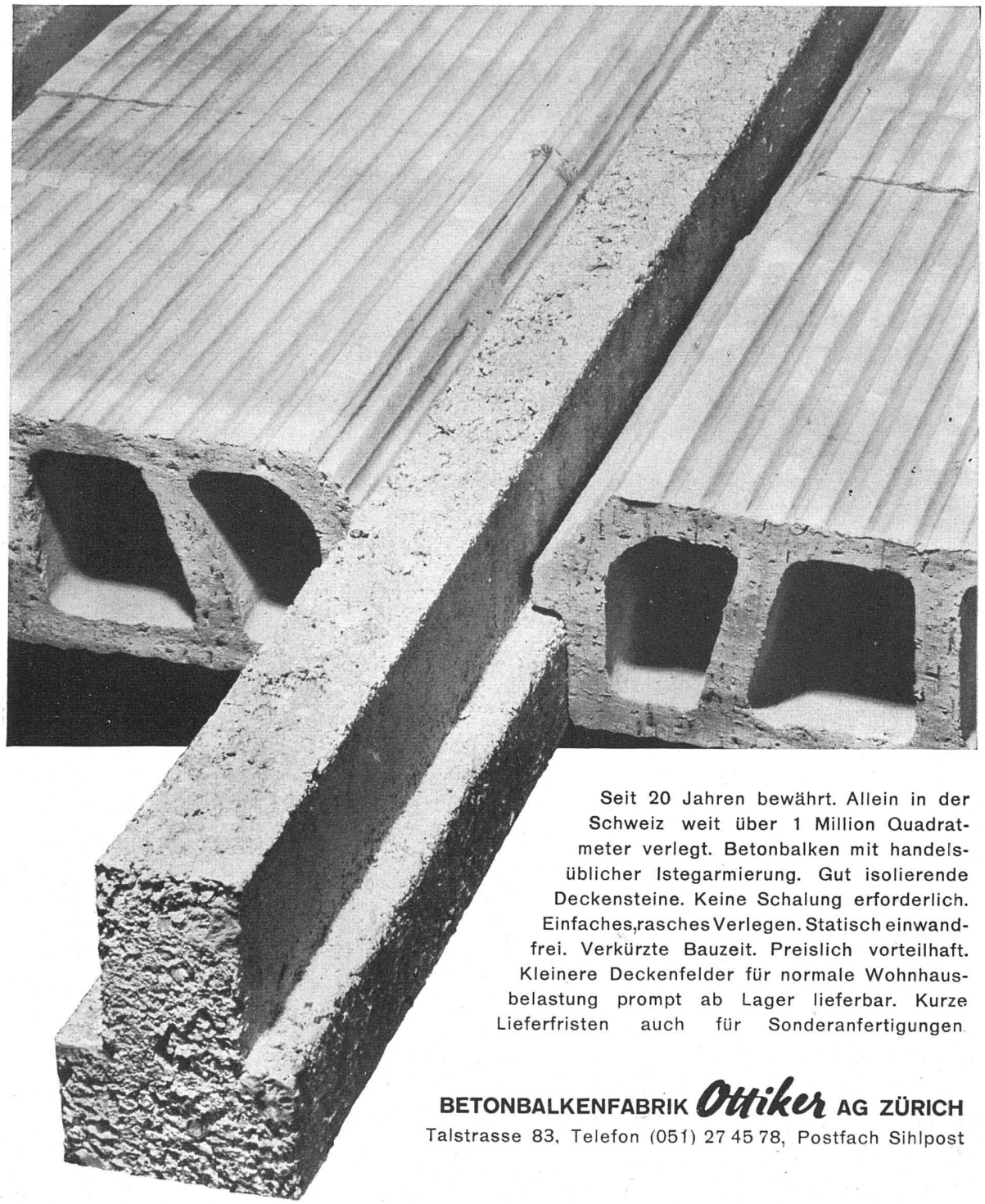

Seit 20 Jahren bewährt. Allein in der Schweiz weit über 1 Million Quadratmeter verlegt. Betonbalken mit handelsüblicher Istegarmierung. Gut isolierende Deckensteine. Keine Schalung erforderlich. Einfaches, rasches Verlegen. Statisch einwandfrei. Verkürzte Bauzeit. Preislich vorteilhaft. Kleinere Deckenfelder für normale Wohnhausbelastung prompt ab Lager lieferbar. Kurze Lieferfristen auch für Sonderanfertigungen.

BETONBALKENFABRIK Ottiker AG ZÜRICH
Talstrasse 83, Telefon (051) 27 45 78, Postfach Sihlpost

Die wirtschaftliche Isolier-Decke für nicht unterkellerte Räume

Der Qualitätsbegriff für Holzfaserplatten

Unsere Referenzen:
über 6000 m² Isolier-Halbhart- und Akustikplatten im Neubau Kantonsspital Zürich

Telephon (042) 4 74 46

Steinbrüche und Marmorwerke Laufen

liefern in sämtlichen Materialien **alle Steinhauer- und Marmorarbeiten** wie: Mauersteine und Platten für Gartenanlagen, Sockel, Quader, Tür- und Fenstereinfassungen, Treppen- und Brunnenanlagen, Platten für Fassaden, innere Wandverkleidungen, Bodenplatten, Platten für Badezimmer, Schalteranlagen, Cheminées und Möbel. Beste Referenzen zur Verfügung.

Cueni & Cie.
Laufen
Telephon 79077

Baut mit
NATURSTEIN

- dem Werkstoff der Heimat

Müller, Quendoz & Cie., Zürich

Hardturmstraße 131
Telephon (051) 25 17 30

GLAS- UND SPIEGELMANUFAKTUR

Spezial-Abteilung: **Glasbeton-Oberlichter,** begeh- und befahrbar, höchste Lichtdurchlässigkeit
Fenster und Wände aus Glasbausteinen, wetterbeständig, hervorragende Isolation, feuerhemmend

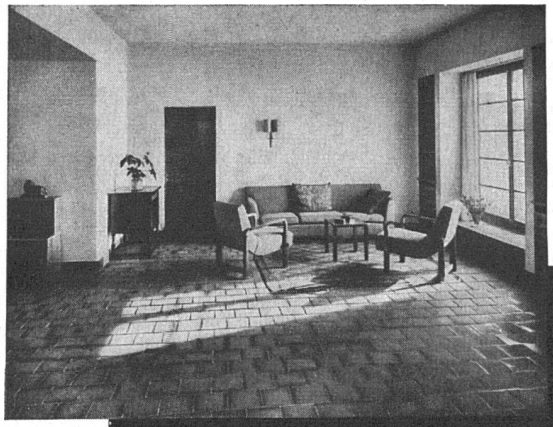

SPONAGEL

ZÜRICH · SIHLQUAI 139-143 · TEL. 237600
BODEN- UND WANDPLATTENBELÄGE

Klinker wirken immer schön und wohnlich!