Objekttyp: **Advertising**

Zeitschrift: **Das Werk : Architektur und Kunst = L'oeuvre : architecture et art**

Band (Jahr): **39 (1952)**

Heft 4: **Freistehende und zusammengebaute Wohnhäuser**

PDF erstellt am: **28.05.2024**

Nutzungsbedingungen

Die ETH-Bibliothek ist Anbieterin der digitalisierten Zeitschriften. Sie besitzt keine Urheberrechte an den Inhalten der Zeitschriften. Die Rechte liegen in der Regel bei den Herausgebern.
Die auf der Plattform e-periodica veröffentlichten Dokumente stehen für nicht-kommerzielle Zwecke in Lehre und Forschung sowie für die private Nutzung frei zur Verfügung. Einzelne Dateien oder Ausdrucke aus diesem Angebot können zusammen mit diesen Nutzungsbedingungen und den korrekten Herkunftsbezeichnungen weitergegeben werden.
Das Veröffentlichen von Bildern in Print- und Online-Publikationen ist nur mit vorheriger Genehmigung der Rechteinhaber erlaubt. Die systematische Speicherung von Teilen des elektronischen Angebots auf anderen Servern bedarf ebenfalls des schriftlichen Einverständnisses der Rechteinhaber.

Haftungsausschluss

Alle Angaben erfolgen ohne Gewähr für Vollständigkeit oder Richtigkeit. Es wird keine Haftung übernommen für Schäden durch die Verwendung von Informationen aus diesem Online-Angebot oder durch das Fehlen von Informationen. Dies gilt auch für Inhalte Dritter, die über dieses Angebot zugänglich sind.

Ein Dienst der *ETH-Bibliothek*
ETH Zürich, Rämistrasse 101, 8092 Zürich, Schweiz, www.library.ethz.ch

http://www.e-periodica.ch

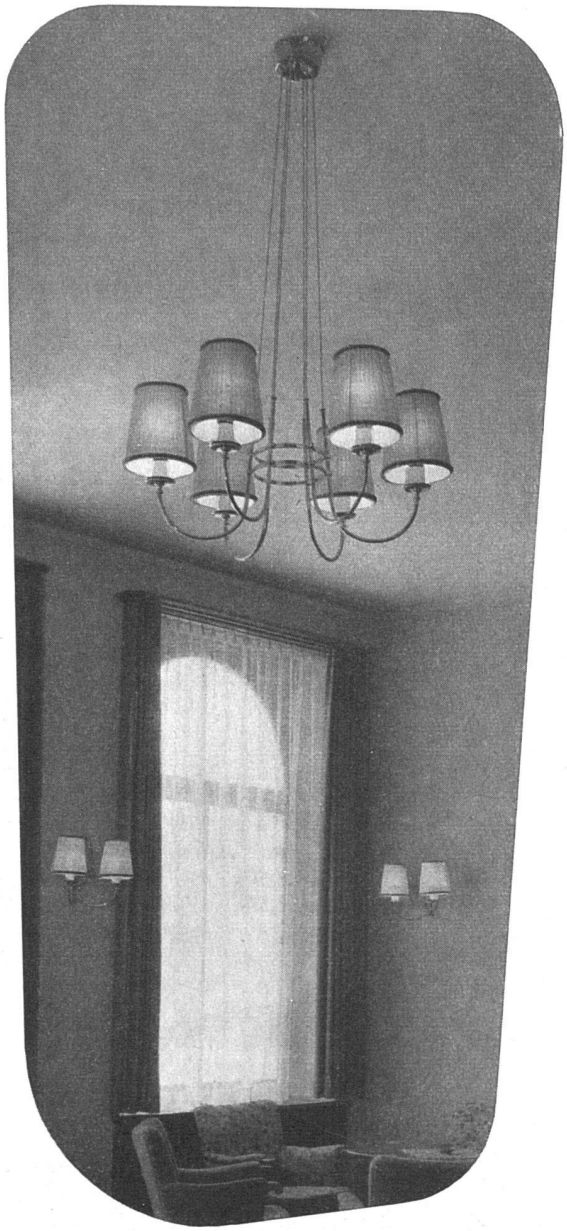

Bei der Gestaltung des Wohnraumes ist die Wahl der Leuchten von entscheidender Bedeutung. Wir helfen Ihnen gerne bei der Wahl geeigneter Beleuchtungskörper.

Baumann, Koelliker

A.G. FÜR ELEKTROTECHNISCHE INDUSTRIE ZÜRICH

SIHLSTRASSE 37 TELEFON (051) 23 37 33

Belagsproblem Nr. **6**

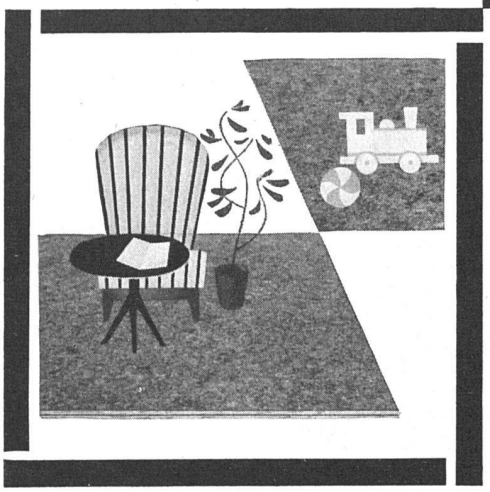

Raumgestaltung

Gestaltungsprobleme sind Geschmacksfragen. Wie die Wandverkleidung, so ist noch verstärkt der Bodenbelag eines der Grundelemente der modernen Raumgestaltung, und auch hier muß er das Beste bieten, nicht nur einmal, sondern dauernd.

Die warme, neutrale Farbtönung von Korkparkett «Altdorf» verleidet dem Bewohner nie und paßt sich harmonisch der Raumgestaltung an. Gerade weil es kein Eigenleben führt, betont Korkparkett «Altdorf» den wohnlichen, behaglichen Charakter eines jeden Wohnraumes. Neben den technischen und praktischen Vorzügen ein Grund mehr, warum Korkparkett «Altdorf» nie enttäuscht

Verlangen Sie Muster, Prospekte und Referenzenliste.

Korkparkett Altdorf URI

Hersteller: Dätwyler AG., Altdorf-Uri

Ausstellungen: Baumuster-Centrale Zürich
Baumesse Bern

Verkauf durch die Fachfirmen

Schweizer Mustermesse Basel: Halle VIII, Stand Nr. 2974

Walter Baumann AG

GARTENGESTALTUNG

Parkring 47 – Tel. (051) 25 76 35

ZÜRICH 2

Erstellung neuer Gärten,
Gartenumänderungen und Pflege,
Sportplätze und Friedhofanlagen.
Wir beraten Sie gerne!

Ausführung in der ganzen Schweiz

Der Qualitätsbegriff für Holzfaserplatten

pavatex

Unsere Referenzen:
3000 m² Akustikplatten in der Holzverzuckerungs AG. Ems

Telephon (042) 4 74 46

PAVATEX AG CHAM