Objekttyp: **Advertising**

Zeitschrift: **Das Werk : Architektur und Kunst = L'oeuvre : architecture et art**

Band (Jahr): **39 (1952)**

Heft 7: **Verkehrsbauten**

PDF erstellt am: **28.05.2024**

Nutzungsbedingungen

Die ETH-Bibliothek ist Anbieterin der digitalisierten Zeitschriften. Sie besitzt keine Urheberrechte an den Inhalten der Zeitschriften. Die Rechte liegen in der Regel bei den Herausgebern.
Die auf der Plattform e-periodica veröffentlichten Dokumente stehen für nicht-kommerzielle Zwecke in Lehre und Forschung sowie für die private Nutzung frei zur Verfügung. Einzelne Dateien oder Ausdrucke aus diesem Angebot können zusammen mit diesen Nutzungsbedingungen und den korrekten Herkunftsbezeichnungen weitergegeben werden.
Das Veröffentlichen von Bildern in Print- und Online-Publikationen ist nur mit vorheriger Genehmigung der Rechteinhaber erlaubt. Die systematische Speicherung von Teilen des elektronischen Angebots auf anderen Servern bedarf ebenfalls des schriftlichen Einverständnisses der Rechteinhaber.

Haftungsausschluss

Alle Angaben erfolgen ohne Gewähr für Vollständigkeit oder Richtigkeit. Es wird keine Haftung übernommen für Schäden durch die Verwendung von Informationen aus diesem Online-Angebot oder durch das Fehlen von Informationen. Dies gilt auch für Inhalte Dritter, die über dieses Angebot zugänglich sind.

Ein Dienst der *ETH-Bibliothek*
ETH Zürich, Rämistrasse 101, 8092 Zürich, Schweiz, www.library.ethz.ch

http://www.e-periodica.ch

ELEKTRISCHE UHRENANLAGEN

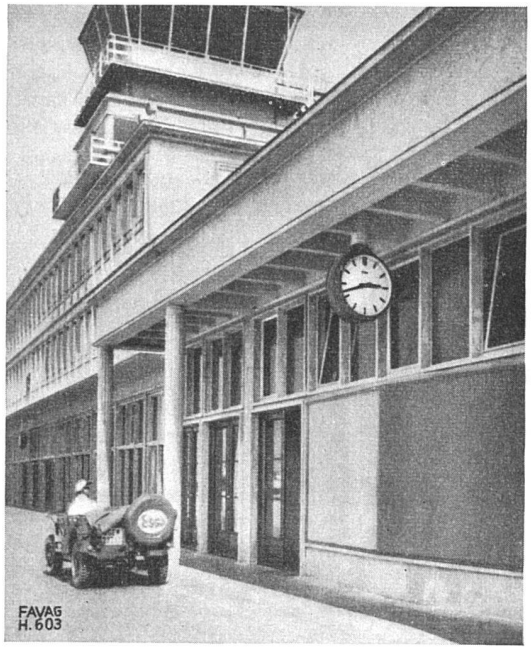

Flugplatz Cointrin, Genf

Präzisionshauptuhren
Signaluhren
Nebenuhren

für **Flugplätze**
Bahnhöfe
Städte
Schulen
Fabriken usw.

Verlangen Sie Vorschläge und Beratung durch unsere Ingenieure .

FAVAG
Fabrik elektrischer Apparate AG.
NEUCHATEL

Fugenabdichtung mit IGAS-Dehnungskitt

NEUER BAHNHOF IN ROM

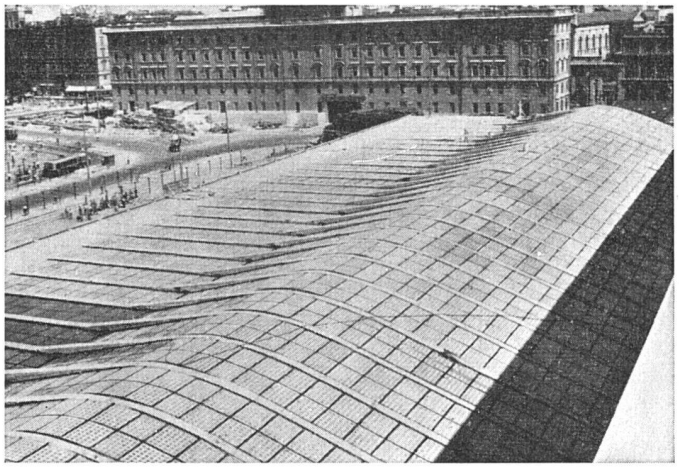

Überdeckung der Schalterhalle

Abdichtung der Anschlußfugen der Oblichter an die Eisenbetonträger mit schwarzem **IGAS-Dehnungskitt.** – Ca. 14 000 m′ Fugen.

Kasp. Winkler & Co., Zürich 48
FABRIK FÜR CHEMISCHE BAUSTOFFE

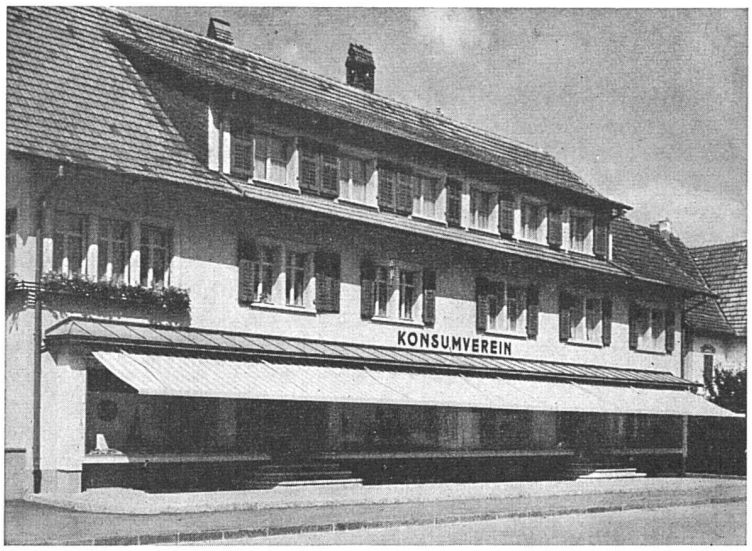

SBC
Aussteller

Schenker Storen

Zürich
Telephon (051) 32 65 60

Schönenwerd
Telephon (064) 3 13 52

Knickarmstoren
Schaufenster-, Fenster- und Terrassenstoren

Quendoz, Erne & Cie., Zürich
vormals Müller, Quendoz & Cie.
GLAS- UND SPIEGELMANUFAKTUR

Hardturmstraße 131
Telephon (051) 25 17 30

Spezial-Abteilung: **Glasbeton-Oberlichter,** begeh- und befahrbar, höchste Lichtdurchlässigkeit
Fenster und Wände aus Glasbausteinen, wetterbeständig, hervorragende Isolation, feuerhemmend

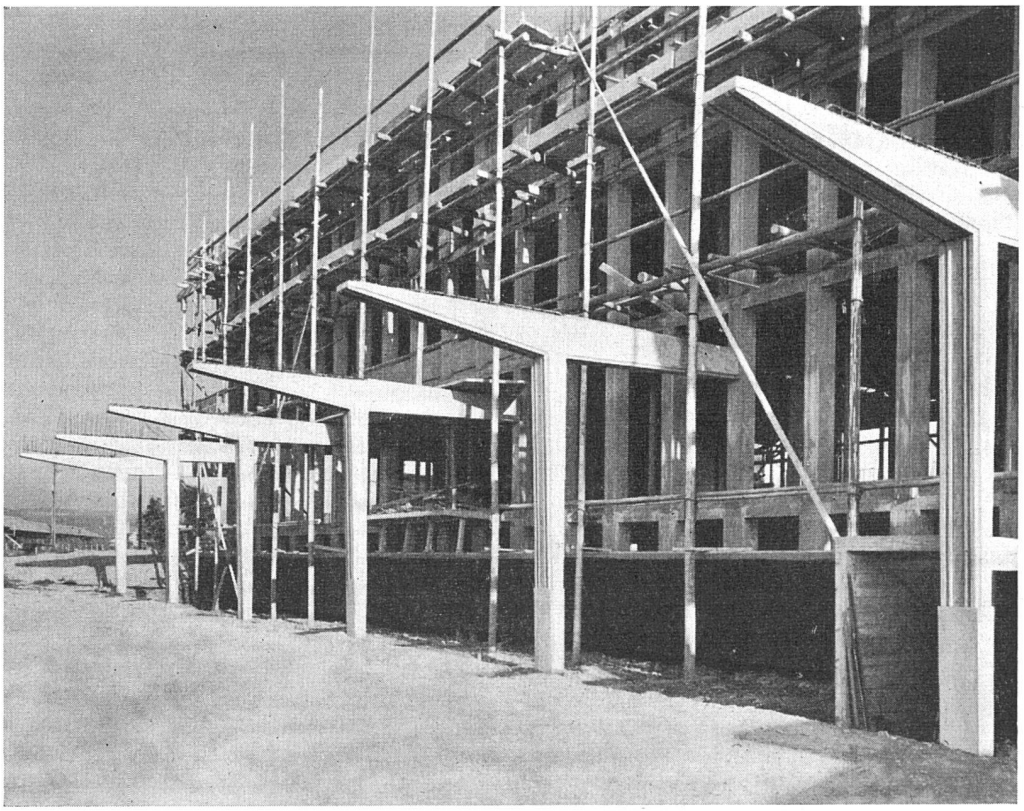

Aufnahmegebäude Interkontinentalflughafen Zürich-Kloten.

Betonfertigelemente für Tragwerke der Terrassen.

Vobag
A. G. für vorgespannten Beton
ADLISWIL Tel. (051) 91 68 44