Objekttyp: **Advertising**

Zeitschrift: **Das Werk : Architektur und Kunst = L'oeuvre : architecture et art**

Band (Jahr): **39 (1952)**

Heft 11

PDF erstellt am: **28.05.2024**

Nutzungsbedingungen

Die ETH-Bibliothek ist Anbieterin der digitalisierten Zeitschriften. Sie besitzt keine Urheberrechte an den Inhalten der Zeitschriften. Die Rechte liegen in der Regel bei den Herausgebern.
Die auf der Plattform e-periodica veröffentlichten Dokumente stehen für nicht-kommerzielle Zwecke in Lehre und Forschung sowie für die private Nutzung frei zur Verfügung. Einzelne Dateien oder Ausdrucke aus diesem Angebot können zusammen mit diesen Nutzungsbedingungen und den korrekten Herkunftsbezeichnungen weitergegeben werden.
Das Veröffentlichen von Bildern in Print- und Online-Publikationen ist nur mit vorheriger Genehmigung der Rechteinhaber erlaubt. Die systematische Speicherung von Teilen des elektronischen Angebots auf anderen Servern bedarf ebenfalls des schriftlichen Einverständnisses der Rechteinhaber.

Haftungsausschluss

Alle Angaben erfolgen ohne Gewähr für Vollständigkeit oder Richtigkeit. Es wird keine Haftung übernommen für Schäden durch die Verwendung von Informationen aus diesem Online-Angebot oder durch das Fehlen von Informationen. Dies gilt auch für Inhalte Dritter, die über dieses Angebot zugänglich sind.

Ein Dienst der *ETH-Bibliothek*
ETH Zürich, Rämistrasse 101, 8092 Zürich, Schweiz, www.library.ethz.ch

http://www.e-periodica.ch

90 Jahre Bauer

1862–1952

Einbautresore – Wandtresore
Kleinkassenschränke
Silberschränke für Privathäuser
und Wohnungen

—

KABA

Zylinder-Sicherheits-Schlösser für Haus- und Korridortüren

Spezialität:
Haupt- und Gruppenschlüssel-Anlagen
Zentralschloß-Anlagen

BAUER AG, ZÜRICH 6
GELDSCHRANK- UND TRESORBAU

VERNICOLOR

Frohmütige Farben

Der neuzeitliche Architekt, sei er Erbauer von Wohnkolonien, Geschäftshäusern, Spitälern und Anstalten, Schulen oder Fabriken, weiß um die ganz wesentliche Bedeutung des Farbanstrichs der Innenräume. – Fragen der psychologisch und physiologisch zweckmäßigen Farbgebung besprechen Sie vielleicht gern mit unserm wissenschaftlich und praktisch geschulten Farbberater. – Auch empfehlen wir Ihnen die wirklich ausgezeichneten Vernicolor-Lacke und -Farben.

VERNICOLOR AG.
Lack- und Farbenfabrik, Meilen

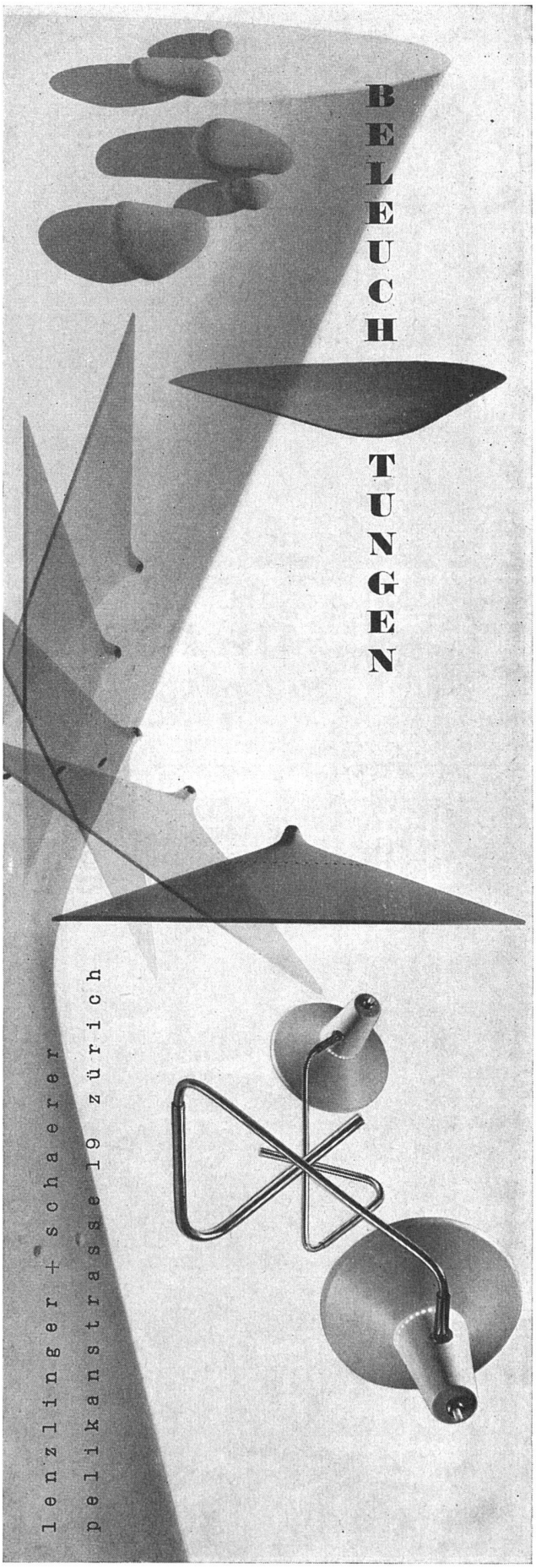

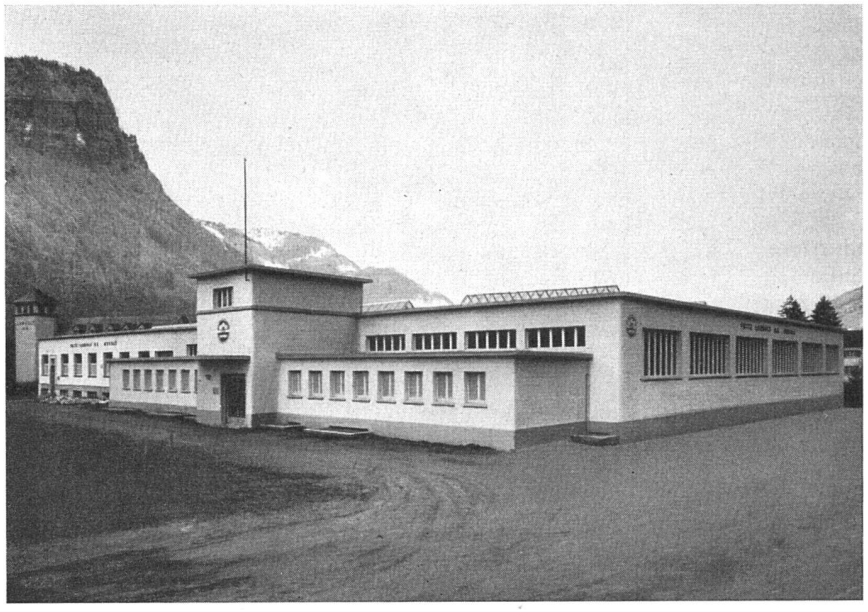

TEXTILFABRIK
FRITZ LANDOLT AG
NÄFELS

AG. Heinr. Hatt-Haller Zürich

HOCH- UND TIEFBAU

B.A.G.
Bronzewarenfabrik A.G.
TURGI

B.A.G.-Leuchten sind formschön und Schweizer Qualitätsarbeit.
In allen guten Fachgeschäften.

4

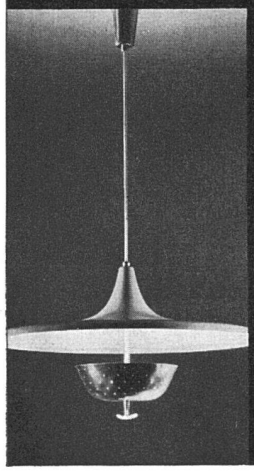

Honegger-Lavater

Das Mischen von verschiedenen Stilen ist oft zu empfehlen. Warum nicht in einem Stilzimmer eine neuzeitliche, zweckmässige Leuchte? Wenn sie formschön ist, wird sie sich in den Raum gut einfügen. Besuchen Sie uns in den Ausstellungs- und Verkaufsräumen in Zürich an der Stampfenbachstr. 15. Wir zeigen eine grosse Auswahl in modernen und antiken Leuchten.

B.A.G. Turgi (056) 31 11 11 - B.A.G. Zürich (051) 24 26 88