Objekttyp: **Advertising**

Zeitschrift: **Das Werk : Architektur und Kunst = L'oeuvre : architecture et art**

Band (Jahr): **40 (1953)**

Heft 4: **Ausstellungs- und Museumsfragen**

PDF erstellt am: **28.05.2024**

Nutzungsbedingungen

Die ETH-Bibliothek ist Anbieterin der digitalisierten Zeitschriften. Sie besitzt keine Urheberrechte an den Inhalten der Zeitschriften. Die Rechte liegen in der Regel bei den Herausgebern.
Die auf der Plattform e-periodica veröffentlichten Dokumente stehen für nicht-kommerzielle Zwecke in Lehre und Forschung sowie für die private Nutzung frei zur Verfügung. Einzelne Dateien oder Ausdrucke aus diesem Angebot können zusammen mit diesen Nutzungsbedingungen und den korrekten Herkunftsbezeichnungen weitergegeben werden.
Das Veröffentlichen von Bildern in Print- und Online-Publikationen ist nur mit vorheriger Genehmigung der Rechteinhaber erlaubt. Die systematische Speicherung von Teilen des elektronischen Angebots auf anderen Servern bedarf ebenfalls des schriftlichen Einverständnisses der Rechteinhaber.

Haftungsausschluss

Alle Angaben erfolgen ohne Gewähr für Vollständigkeit oder Richtigkeit. Es wird keine Haftung übernommen für Schäden durch die Verwendung von Informationen aus diesem Online-Angebot oder durch das Fehlen von Informationen. Dies gilt auch für Inhalte Dritter, die über dieses Angebot zugänglich sind.

Ein Dienst der *ETH-Bibliothek*
ETH Zürich, Rämistrasse 101, 8092 Zürich, Schweiz, www.library.ethz.ch

http://www.e-periodica.ch

Maxim JUBILÄUMS HERD

Der neueste Elektro-Kochherd mit bedeutenden Neuerungen, einfachster Reinigung und modernster Ausstattung

Schon seine moderne ansprechende Form, seine küchentechnisch richtige Bauhöhe von 85 cm, sowie die schlagsichere und säurefeste Emaillierung in hellen modernen Farbtönen sichern ihm einen Platz in vorderster Reihe.

Was ihn aber zum führenden Kochherd macht, sind seine bedeutenden Neuerungen und seine moderne Ausstattung:

Vor allem die *verblüffend einfache Reinigung*, die von den Hausfrauen begeistert aufgenommen wird — die eingebaute Signallampe — die geräumige Geräteschublade — der dampfdichte nickelplattierte Backofen — die verstellbaren Bodenauflagen und die Rollkugeln zum bequemen Verschieben des Herdes.

Dazu die neue **Ultrarapid-Kochplatte**, 2500 Watt, 18 cm ∅, die bisher beste Hochleistungsplatte mit Temperaturregler und Feinregulierung.

Erhitzung von 1 l Wasser in 4½ Min. anschließend 1 l Milch in 2¾ Min., Aufheizzeiten, die von keinem andern Fabrikat übertroffen werden.

Maxim ULTRA Rapid KOCHPLATTE

Ausgewogene Feinregulierung durch 6-Stufenschalter 2500 — 1500 — 1000 — 500 — 335 — 250 Watt.

Eingebauter Temperaturregler schützt die Kochplatte gegen Überhitzung bei Trockengang und sorgt für eine Temperaturregulierung bei Überhitzungsgefahren.

Maxim

MAXIM AG. AARAU
Fabrik für thermo-elektrische Apparate

MUBA: Halle V, Stand 1303

---

pavatex

die ideale Wand- und Decken-Verkleidungsplatte zum Streichen und Furnieren. Kombinierte Hart- und Isolierplatte, daher der hohe wärmetechnische Isolationswert. Ausserordentlich vorteilhaft im Preis. Verkauf durch den Sperrholz- und Baumaterialhandel. Muster, Preisliste und Bezugsquellennachweis durch

neu

Isoduro 13 mm (Täferplatte)

Pavatex AG Cham Tel. 042/6 11 25

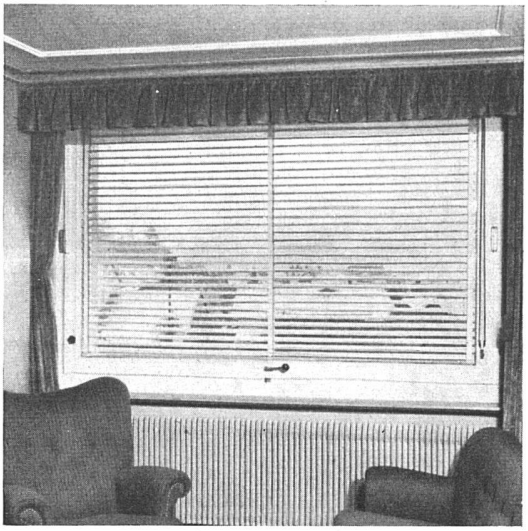

Neue Vorteile bietet Ihnen das

SALVIS-Drehfenster

mit eingebauter Lamelienstore, 180° drehbar

- Ermöglicht beliebige Lüftungs-Öffnung dank selbsttätiger Bremsung und Sicherung des Flügels in jeder Dreh-Stellung, auch bei Sturmwetter
- Einwandfrei dicht schließend
- STORE ✠ Pat. Nr. 288098 ist einfach und bequem zum Bedienen, in jeder Höhe feststellbar und absolut betriebssicher in allen Lagen des Fensters

(Techn. Details siehe auch Schweiz. Baukatalog, Ausgabe 1953, Seite 563)

SALVIS-Drehfenster werden in jeder Breite bis zu 275 cm hergestellt

Bitte verlangen Sie Offerte und Referenzen vom Fabrikanten:

F. SALVISBERG · ROSSHÄUSERN / BERN

Spezialfenster und Innenausbau

Telephon (031) 69 43 51

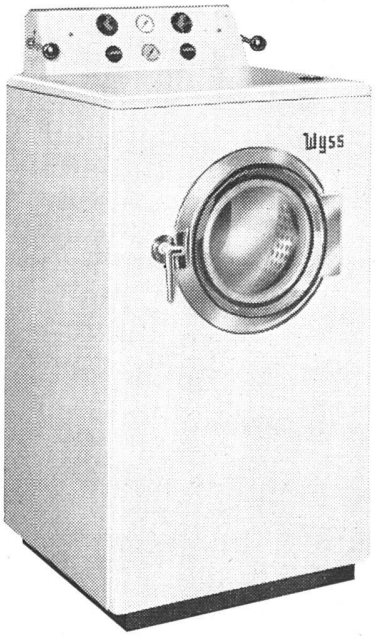

Mustermesse Basel: Halle XII, Stand Nr. 4151

Wyss

Kluge Hausfrauen wissen das bequeme Arbeiten mit der **neuen automatischen Waschmaschine**

WYSS-MIRELLA

zu schätzen. Sie wäscht einwandfrei und schonend, kocht, spült und schwingt, wie man es besser nicht wünschen kann. Die gediegene Form, die übersichtliche Anordnung der Schalter und die einfache Beschickung durch die frontal angebrachte Einfülltüre werden von den Hausfrauen begeistert begrüßt.

Wir führen 2 Modelle: **Modell A ohne Boiler**
Modell B mit Boiler

Für die Qualität bürgt der Name WYSS

GEBRÜDER WYSS Waschmaschinenfabrik BÜRON/LU

Telephon (045) 5 66 19