Objekttyp: **Advertising**

Zeitschrift: **Das Werk : Architektur und Kunst = L'oeuvre : architecture et art**

Band (Jahr): **40 (1953)**

Heft 5: **Wohnhäuser**

PDF erstellt am: **28.05.2024**

Nutzungsbedingungen

Die ETH-Bibliothek ist Anbieterin der digitalisierten Zeitschriften. Sie besitzt keine Urheberrechte an den Inhalten der Zeitschriften. Die Rechte liegen in der Regel bei den Herausgebern.
Die auf der Plattform e-periodica veröffentlichten Dokumente stehen für nicht-kommerzielle Zwecke in Lehre und Forschung sowie für die private Nutzung frei zur Verfügung. Einzelne Dateien oder Ausdrucke aus diesem Angebot können zusammen mit diesen Nutzungsbedingungen und den korrekten Herkunftsbezeichnungen weitergegeben werden.
Das Veröffentlichen von Bildern in Print- und Online-Publikationen ist nur mit vorheriger Genehmigung der Rechteinhaber erlaubt. Die systematische Speicherung von Teilen des elektronischen Angebots auf anderen Servern bedarf ebenfalls des schriftlichen Einverständnisses der Rechteinhaber.

Haftungsausschluss

Alle Angaben erfolgen ohne Gewähr für Vollständigkeit oder Richtigkeit. Es wird keine Haftung übernommen für Schäden durch die Verwendung von Informationen aus diesem Online-Angebot oder durch das Fehlen von Informationen. Dies gilt auch für Inhalte Dritter, die über dieses Angebot zugänglich sind.

Ein Dienst der *ETH-Bibliothek*
ETH Zürich, Rämistrasse 101, 8092 Zürich, Schweiz, www.library.ethz.ch

http://www.e-periodica.ch

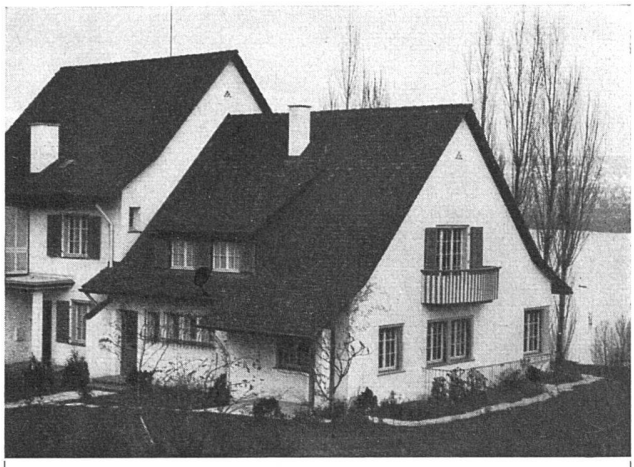

Durisol

für den

Wohnungsbau

Gut gelagerte DURISOL-Elemente erfüllen die Forderungen des modernen Wohnungsbaues:

Bessere Ausnützung des umbauten Raumes, Reduktion der Betriebskosten durch gute Wärmehaltung und Solidität.

Erhöhung der Wohnhygiene und Behaglichkeit durch gesunde Wandatmung, Trockenheit und Vermeidung der Kältestrahlung, Feuersicherheit und Wetterfestigkeit.

DURISOL-Mauersteine für tragende Außenwände von Flach- und Hochbauten

DURISOL-Hourdis für Kellerdecken

Armierte DURISOL-Platten für Windenböden und Flachbedachungen

DURISOL-Isolierplatten für Wärme-, Schall- und Feuerschutz

Durisol AG. für Leichtbaustoffe
Dietikon/Zch **Telephon (051) 91 86 65**

Die neue Kollektion
eine Überraschung

FILMOS AG. OFTRINGEN/AARG.
TAPETEN- UND BODENBELAGFABRIK / TEL. (062) 7 35 16

MERKER-SPÜLTISCHE

aus erstklassigem rostfreiem Stahl besitzen eine außerordentlich große Widerstandsfähigkeit gegen mechanische und chemische Einflüsse.

Die mattglänzende Oberfläche ist auch nach jahrelangem Gebrauch immer noch unverändert schön.

Lieferung in verschiedenen Ausführungen.

Serienmodelle
Sonderanfertigungen
Kombinationen
Zubehöre

MERKER AG. BADEN

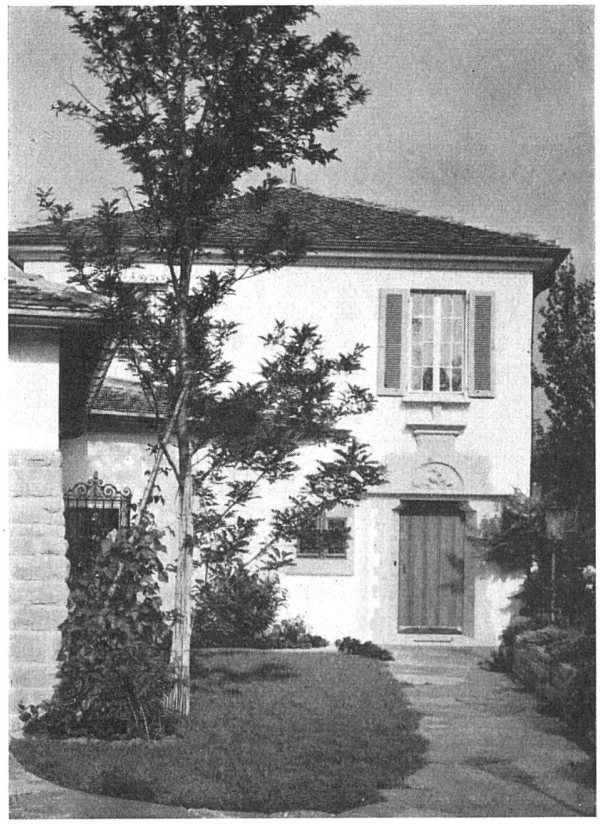

HHH

AG. Heinr. Hatt-Haller
HOCHBAU
TIEFBAU
Zürich