Objekttyp: **Advertising**

Zeitschrift: **Das Werk : Architektur und Kunst = L'oeuvre : architecture et art**

Band (Jahr): **40 (1953)**

Heft 6: **Technische Bauten**

PDF erstellt am: **29.05.2024**

Nutzungsbedingungen

Die ETH-Bibliothek ist Anbieterin der digitalisierten Zeitschriften. Sie besitzt keine Urheberrechte an den Inhalten der Zeitschriften. Die Rechte liegen in der Regel bei den Herausgebern.
Die auf der Plattform e-periodica veröffentlichten Dokumente stehen für nicht-kommerzielle Zwecke in Lehre und Forschung sowie für die private Nutzung frei zur Verfügung. Einzelne Dateien oder Ausdrucke aus diesem Angebot können zusammen mit diesen Nutzungsbedingungen und den korrekten Herkunftsbezeichnungen weitergegeben werden.
Das Veröffentlichen von Bildern in Print- und Online-Publikationen ist nur mit vorheriger Genehmigung der Rechteinhaber erlaubt. Die systematische Speicherung von Teilen des elektronischen Angebots auf anderen Servern bedarf ebenfalls des schriftlichen Einverständnisses der Rechteinhaber.

Haftungsausschluss

Alle Angaben erfolgen ohne Gewähr für Vollständigkeit oder Richtigkeit. Es wird keine Haftung übernommen für Schäden durch die Verwendung von Informationen aus diesem Online-Angebot oder durch das Fehlen von Informationen. Dies gilt auch für Inhalte Dritter, die über dieses Angebot zugänglich sind.

Ein Dienst der *ETH-Bibliothek*
ETH Zürich, Rämistrasse 101, 8092 Zürich, Schweiz, www.library.ethz.ch

http://www.e-periodica.ch

Der neue elektrische ELCALOR-V-Herd . . . . . das ideale Einbau-Modell!

Vorderwand ist leicht abnehmbar

Sämtliche inneren Teile sind nötigenfalls mit ein paar Handgriffen von vorne zu erreichen, ohne daß der Herd aus der Kombination entfernt werden muß. Einfachste Montage!

Ein Vorteil, der ins Gewicht fällt und den nur der neue ELCALOR-V-Herd zu bieten vermag!

«. . . die REGLA-Kochplatte macht den Elektroherd vollkommen . . .»

- rascher als jede andere Kochplatte
- rascher als jeder Brennstoff
- stufenlos regulierbar wie die Flamme
- gegen Überhitzung automatisch gesichert
- ein ELCALOR-Patent

ELCALOR AG · AARAU · TEL. 064/2 36 91

SULZER

Wärme- und lüftungstechnische Anlagen

Filialen in: Aarau, Bern, Biel, Chur, Lausanne, Lugano, Luzern, Neuchâtel, Schaffhausen, Solothurn, St. Gallen, Zürich, Basel (AG. Stehle und Gutknecht)

GEBRÜDER SULZER, AKTIENGESELLSCHAFT, ABT. HEIZUNG UND LÜFTUNG, WINTERTHUR

62382

SCHWEIZER·MARMOR·CRISTALLINA

Direktion Luzern:
Seidenhofstr. 14
Tel. (041) 3 16 57

Marmorbrüche

Technisches Betriebsbüro:
Peccia S. Carlo
Tel. (093) 8 78 04

Haupteingang der Zentralbibliothek Luzern
Wandverkleidung: Typ Cristallina Amato
Portaleinfassung: Typ Cristallina Colombo
Mosaikboden: Cristallina-Typen

CRISTALLINA-MARMORE sind von hoher Güte und stehen den weltberühmten Marmoren in keiner Eigenschaft nach. In ihren frischen und warmen Farben finden sie Anwendung im Baugewerbe und Kunstschaffen.

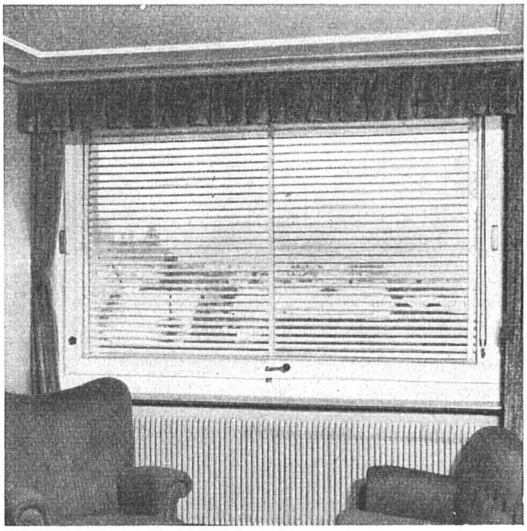

Große Vorteile bietet Ihnen das

SALVIS-Drehfenster

mit eingebauter Lamellenstore, 180° drehbar

- Ermöglicht beliebige Lüftungs-Öffnung dank selbsttätiger Bremsung und Sicherung des Flügels in jeder Dreh-Stellung, auch bei Sturmwetter
- Einwandfrei dicht schließend
- STORE ✠ Pat. Nr. 288098 ist einfach und bequem zum Bedienen, in jeder Höhe feststellbar und absolut betriebssicher in allen Lagen des Fensters

(Techn. Details siehe auch Schweiz. Baukatalog, Ausgabe 1953, Seite 563)

SALVIS-Drehfenster werden in jeder Breite bis zu 275 cm hergestellt

Verlangen Sie bitte Offerte und Referenzen vom Fabrikanten:

F. SALVISBERG · ROSSHÄUSERN / BERN

Spezialfenster – Innenausbau – Ladeneinrichtungen Telephon (031) 69 43 51