Objekttyp: **Advertising**

Zeitschrift: **Das Werk : Architektur und Kunst = L'oeuvre : architecture et art**

Band (Jahr): **40 (1953)**

Heft 7: **Bauten für die Jugend**

PDF erstellt am: **30.05.2024**

Nutzungsbedingungen

Die ETH-Bibliothek ist Anbieterin der digitalisierten Zeitschriften. Sie besitzt keine Urheberrechte an den Inhalten der Zeitschriften. Die Rechte liegen in der Regel bei den Herausgebern.
Die auf der Plattform e-periodica veröffentlichten Dokumente stehen für nicht-kommerzielle Zwecke in Lehre und Forschung sowie für die private Nutzung frei zur Verfügung. Einzelne Dateien oder Ausdrucke aus diesem Angebot können zusammen mit diesen Nutzungsbedingungen und den korrekten Herkunftsbezeichnungen weitergegeben werden.
Das Veröffentlichen von Bildern in Print- und Online-Publikationen ist nur mit vorheriger Genehmigung der Rechteinhaber erlaubt. Die systematische Speicherung von Teilen des elektronischen Angebots auf anderen Servern bedarf ebenfalls des schriftlichen Einverständnisses der Rechteinhaber.

Haftungsausschluss

Alle Angaben erfolgen ohne Gewähr für Vollständigkeit oder Richtigkeit. Es wird keine Haftung übernommen für Schäden durch die Verwendung von Informationen aus diesem Online-Angebot oder durch das Fehlen von Informationen. Dies gilt auch für Inhalte Dritter, die über dieses Angebot zugänglich sind.

Ein Dienst der *ETH-Bibliothek*
ETH Zürich, Rämistrasse 101, 8092 Zürich, Schweiz, www.library.ethz.ch

http://www.e-periodica.ch

Ausstellungen

Ascona	Galerie Irma Fotsch	Wanda Yirotkova – André Thomkins Augusto Sartori	15. Juni – 15. Juli 15. Juli – 15. August
Basel	Kunsthalle Galerie d'Art Moderne	Schätze altägyptischer Kunst Bertholle – Bissière – Moser – Nallard – Reichel – Vieira da Silva	27. Juni – 13. Sept. 13. Juni – 15. Juli
Bern	Kunstmuseum Kunsthalle Historisches Museum Gewerbemuseum	Die Hauptmeister der Berner Malerei 1500–1900 Bernische Kunst nach Hodler Historische Schätze Berns Das bernische Schnitzlerhandwerk Langnauer und Heimberger Keramik	30. Mai – 20. Sept. 12. Juni – 19. Juli 31. Mai – 27. Sept. 4. Juni – 12. Juli 4. Juni – 12. Juli
Genève	Musée d'art et d'histoire Musée Rath Athénée Galerie Gérald Cramer Galerie Georges Moos	Othon Friesz A. de la Patellière Fleurs et jardins Paul Klee Peintres d'aujourd'hui	4 juillet – 27 sept. 6 juin – 2 août 18 juin – 20 juillet juillet – août 1er juillet – 31 juillet
Küsnacht	Kunststube Maria Benedetti	Max Huber – Charlotte Bay – Mark Buchmann	27. Juni – 31. Juli
Lausanne	Musée des Beaux-Arts Galerie Paul Vallotton La vieille Fontaine	Artistes vaudois du XVIIIe siècle à aujourd'hui Félix Vallotton Un ensemble de dessins René Auberjonois	28 mars – 1er nov. 19 juin – 13 sept. 11 juin – 11 juillet 9 juillet – 5 sept.
Luzern	Kunstmuseum	Meisterwerke deutscher Kunst des 20. Jahrh.	4. Juli – 2. Oktober
Rheinfelden	Kurbrunnen	Albert Chavaz – Raoul Domenjoz – Jakob Straßer – Otto Wyler	31. Mai – 30. August
Rorschach	Heimatmuseum	Europäische und chinesische Graphik der Gegenwart	14. Juni – 12. Juli
Schaffhausen	Museum Allerheiligen	500 Jahre venezianische Malerei	2. Mai – 19. Juli
Thun	Kunstsammlung	Ferdinand Hodler	24. Mai – 30. August
Vevey	Musée Jenisch	Albert Marquet	13 juin – 13 sept.
Zug	Galerie Seehof	Schweizer Maler und Graphiker	1. Juni – 31. Juli
Zürich	Kunsthaus Graphische Sammlung ETH Kunstgewerbemuseum Kunstkammer Strauhof Buchhandlung Bodmer Buchhandlung Beno Galerie Neupert Galerie Wolfsberg Orell Füßli	Georges Braque 12 moderne amerikanische Maler und Bildhauer Schweizer Graphik des 15. bis 19. Jahrhunderts Formschaffen in England Hans R. Portmann Paul J. Zuppinger Karl Madritsch Hansjörg Gisiger Maler von Barbizon und Paris Internationale Graphik – Rodolphe Dunki Coghuf	7. Juni – 19. Juli 25. Juli – August 29. Mai – 16. August 21. Juni – 16. August 29. Juni – 18. Juli 20. Juli – 15. August 25. Mai – 15. Juli 13. Juni – 18. Juli 21. Juni – 1. August 16. Juli – 29. August 6. Juni – 11. Juli
Zürich	Schweizer Baumuster-Centrale SBC, Talstraße 9, Börsenblock	Ständige Baumaterial- u. Baumuster-Ausstellung	ständig, Eintritt frei 8.30 – 12.30 und 13.30 – 18.30 Samstag bis 17.00

Einige formschöne Modelle aus unserer reichhaltigen Auswahl von "Standard" Apparaten

Cadet

Costa

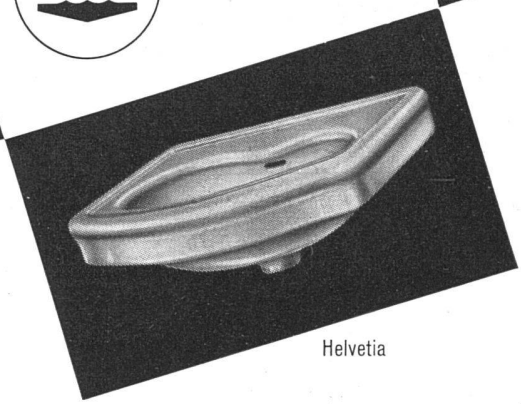

Helvetia

Sanitäre Apparate aus „Standard" Vitreous China sind formschön, weitgehend säurebeständig und frei von Haarrissen. — Sie sind außer in Weiß auch in den Farben Meergrün, Isabellengelb, Taubenblau und Corallin lieferbar.

Zu beziehen durch die Mitglieder des Schweizerischen Großhandelsverbandes der sanitären Branche.

IDEAL-Standard AG
Dulliken - Briefadresse: Olten 1, Postfach

Betonsprossen-Fenster

Das moderne Fenster für Kirchen, Wohnbauten und Fabriken.

Einfache und Doppelverglasung. Spezialausführungen.

A. Bangerter & Cie. AG., Lyß

Zementwaren und Bausteinwerke

Telephon (032) 8 41 23

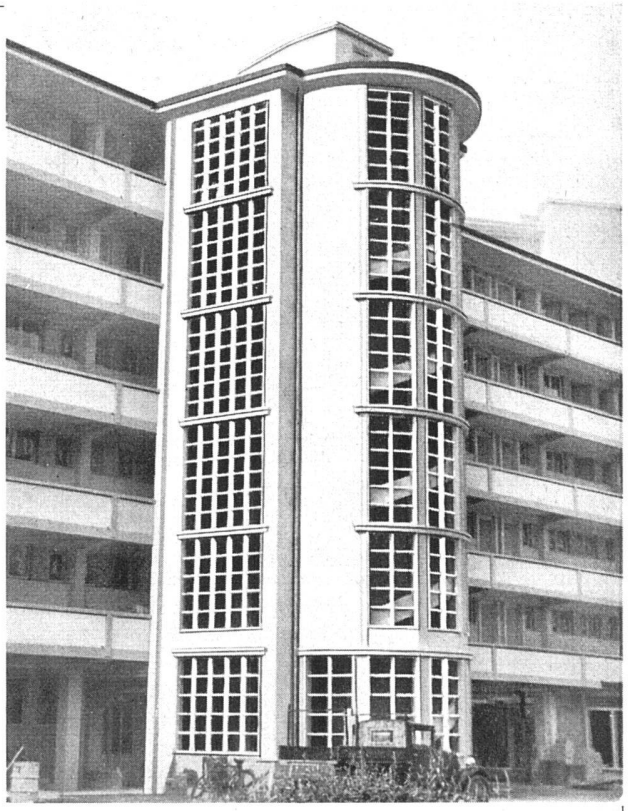

Wohnbauten Vermont, Genf

Sekundarschulhaus Henau-Niederuzwil 1952

Treppenanlage und Bodenbeläge aus hellem Basaltolit-Quarzit, Gehflächen gleitfest gerauht

Fassadenverkleidungen
Treppenanlagen
Bodenbeläge in Basaltolit
Betonfenster

Spezialbeton AG. Staad

Telephon (071) 4 19 34/35 (St. Gallen)

H. WOLFERMANN-NÄGELI / Eisen- und Metallbau

MÜRTSCHENSTR.-ALBULASTR. 16 ZÜRICH 9/48 TELEPHON 051/52 44 12

Schaufensteranlagen – Schalteranlagen – Hauseingangspartien – Fenster für Büro- und Fabrikbauten in Eisen und Metall – Eisenkonstruktionen – Bauschlosserarbeiten – Apparatebau – Garagetüren – Sonnenstorenanlagen – Eigenes Konstruktionsbüro – Beratung und Kostenvoranschläge unverbindlich

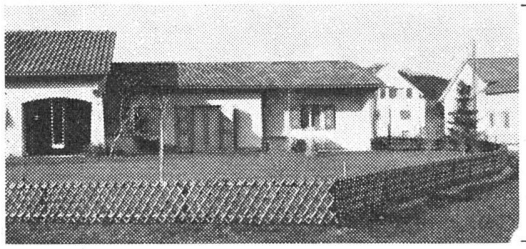

Zaunfabrik
Müller & Co.
Löhningen

Zürich	Tel. (051)	26 28 45
Winterthur	Tel. (052)	2 13 85
St. Gallen	Tel. (071)	2 53 86
Basel	Tel. (061)	5 72 58