Objekttyp: **Advertising**

Zeitschrift: **Das Werk : Architektur und Kunst = L'oeuvre : architecture et art**

Band (Jahr): **40 (1953)**

Heft 11: **Neues Universitätsspital in Zürich**

PDF erstellt am: **30.05.2024**

Nutzungsbedingungen

Die ETH-Bibliothek ist Anbieterin der digitalisierten Zeitschriften. Sie besitzt keine Urheberrechte an den Inhalten der Zeitschriften. Die Rechte liegen in der Regel bei den Herausgebern.
Die auf der Plattform e-periodica veröffentlichten Dokumente stehen für nicht-kommerzielle Zwecke in Lehre und Forschung sowie für die private Nutzung frei zur Verfügung. Einzelne Dateien oder Ausdrucke aus diesem Angebot können zusammen mit diesen Nutzungsbedingungen und den korrekten Herkunftsbezeichnungen weitergegeben werden.
Das Veröffentlichen von Bildern in Print- und Online-Publikationen ist nur mit vorheriger Genehmigung der Rechteinhaber erlaubt. Die systematische Speicherung von Teilen des elektronischen Angebots auf anderen Servern bedarf ebenfalls des schriftlichen Einverständnisses der Rechteinhaber.

Haftungsausschluss

Alle Angaben erfolgen ohne Gewähr für Vollständigkeit oder Richtigkeit. Es wird keine Haftung übernommen für Schäden durch die Verwendung von Informationen aus diesem Online-Angebot oder durch das Fehlen von Informationen. Dies gilt auch für Inhalte Dritter, die über dieses Angebot zugänglich sind.

Ein Dienst der *ETH-Bibliothek*
ETH Zürich, Rämistrasse 101, 8092 Zürich, Schweiz, www.library.ethz.ch

http://www.e-periodica.ch

SIKA

Bei den Neubauten des Kantonsspitals wurde verwendet:

PLASTIMENT als Betonzusatz zur Verbesserung der Betoneigenschaften

SIKA für wasserdichte Verputze

IGAS-KITTE (grau und schwarz) für innere und äußere Dilatationsfugen, Rohrdurchbrüche etc.

IGASOL Betonschutzanstrich

Die Flachdächer verschiedener Lose wurden durch unsere Abteilung für bituminöse Isolierungen ausgeführt, unter Verwendung unserer bewährten Produkte:

FLEXIPLAN teerfreie Bitumendachpappen

NOVIPLAST Asphaltgewebeplatten

Sika

Kaspar Winkler & Co.

Fabrik für chemische Baustoffe Telephon 525343 Zürich 48

Bigla

Kranken Möbel

neuzeitlich
und zweckmässig

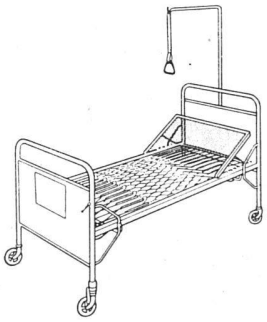
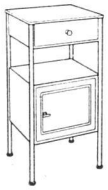

Auch im neuen
Spital Grenchen,
der modernsten
Bezirks-Krankenanstalt
der Schweiz:
BIGLA-Krankenmöbel

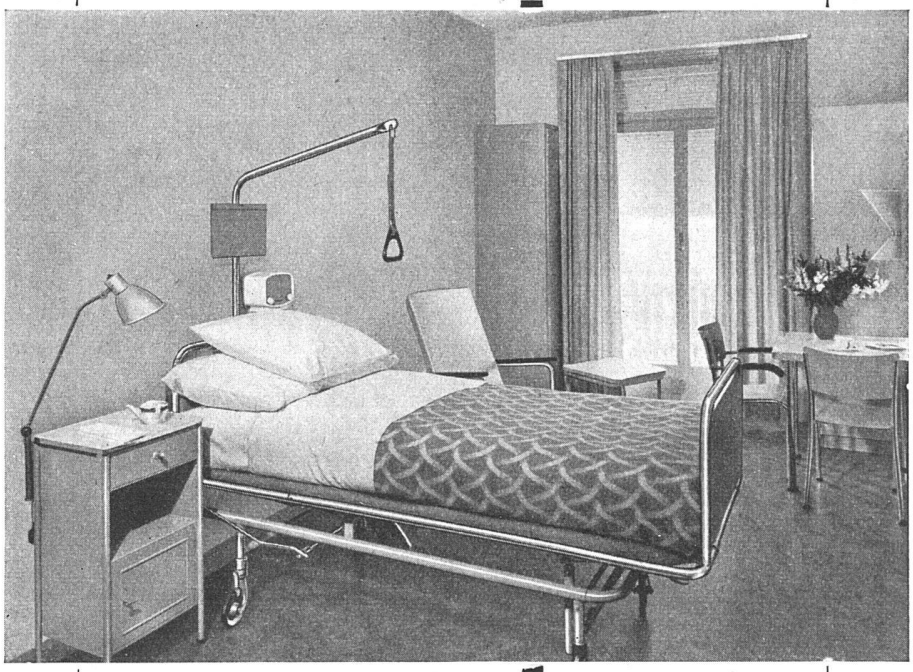

Photo: Henn und Meyer, Bern

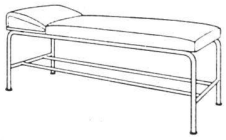

Wir dienen Ihnen gerne
mit Vorschlägen, Preisen
und kostenloser Beratung
durch fachkundigen Vertreter

BIGLER, SPICHIGER & CIE AG BIGLEN BERN

TELEPHON (031) 68 62 21