Objekttyp: **Advertising**

Zeitschrift: **Das Werk : Architektur und Kunst = L'oeuvre : architecture et art**

Band (Jahr): **41 (1954)**

Heft 6: **Wohnhäuser**

PDF erstellt am: **28.05.2024**

Nutzungsbedingungen

Die ETH-Bibliothek ist Anbieterin der digitalisierten Zeitschriften. Sie besitzt keine Urheberrechte an den Inhalten der Zeitschriften. Die Rechte liegen in der Regel bei den Herausgebern.
Die auf der Plattform e-periodica veröffentlichten Dokumente stehen für nicht-kommerzielle Zwecke in Lehre und Forschung sowie für die private Nutzung frei zur Verfügung. Einzelne Dateien oder Ausdrucke aus diesem Angebot können zusammen mit diesen Nutzungsbedingungen und den korrekten Herkunftsbezeichnungen weitergegeben werden.
Das Veröffentlichen von Bildern in Print- und Online-Publikationen ist nur mit vorheriger Genehmigung der Rechteinhaber erlaubt. Die systematische Speicherung von Teilen des elektronischen Angebots auf anderen Servern bedarf ebenfalls des schriftlichen Einverständnisses der Rechteinhaber.

Haftungsausschluss

Alle Angaben erfolgen ohne Gewähr für Vollständigkeit oder Richtigkeit. Es wird keine Haftung übernommen für Schäden durch die Verwendung von Informationen aus diesem Online-Angebot oder durch das Fehlen von Informationen. Dies gilt auch für Inhalte Dritter, die über dieses Angebot zugänglich sind.

Ein Dienst der *ETH-Bibliothek*
ETH Zürich, Rämistrasse 101, 8092 Zürich, Schweiz, www.library.ethz.ch

http://www.e-periodica.ch

Ausstellungen

Ascona	Galleria d'Arte	Paul Fotsch – Carl Rabus	1. Juni – 30. Juni
Basel	Kunstmuseum	Zeichnungen von René Auberjonois	8. Mai – 20. Juni
	Kunsthalle	Germaine Richier – Raoul Ubac – Bissière – Vieira da Silva – H. R. Schieß	12. Juni – 18. Juli
	Gewerbemuseum	Neue Bauten von Basler Architekten	12. Juni – 11. Juli
	Galerie d'Art Moderne	Marino Marini	29. Mai – 15. Juli
Bern	Kunstmuseum	Honoré Fragonard	13. Juni – 15. Sept.
	Gewerbemuseum	René Gardi: Die Negerschmiede	15. Mai – 4. Juli
	Galerie Verena Müller	Eugène Martin – Emile Hornung	22. Mai – 13. Juni
		Serge Brignoni	17. Juni – 7. Juli
Chur	Kunsthaus	Basler Maler	16. Mai – 13. Juni
Genève	Musée d'art et d'histoire	James Ensor	22 mai – 27 juin
	Musée Rath	J. Fabri-Canti	29 mai – 20 juin
	Galerie Motte	Aspects de la peinture anglaise contemporaine	28 mai – 18 juin
Küsnacht	Kunststube Maria Benedetti	Rudolf Zender	9. Mai – 18. Juni
		Hermann Barrenscheen	19. Juni – 30. Juli
Lausanne	Musée de Beaux-Arts	Le tissu d'art italien ancien et moderne	4 juin – 29 août
	Galerie Bridel et Nane Cailler	Hans Erni	31 mai – 30 juin
	La Vieille Fontaine	Mosaïques de François Pétermann – Tissus de Denise Voïta	29 mai – 24 juin
	Galerie Paul Valloton	Dessins et Lithos	25 mai – 26 juin
Lugano	Villa Ciani	III. Internationale Schwarz-Weiß-Ausstellung	15. April – 29. Juni
Luzern	Kunstmuseum	Rolf Dürig – Erich Müller – Max Weiß	23. Mai – 4. Juli
	Galerie an der Reuß	Henry Wabel	22. Mai – 20. Juni
Olten	Aare-Tessin AG.	Maurice Barraud – Wilhelm Gimmi – Ernst Morgenthaler	12. Juni – 11. Juli
Rheinfelden	Kurbrunnen	Otto Abt – Irene Zurkinden	30. Mai – 27. Juni
Solothurn	Kunstmuseum	Hans Stocker	22. Mai – 4. Juli
St. Gallen	Kunstmuseum	Hans Brühlmann	12. Juni – 22. Aug.
	Galerie im Erker	Italienisches Kunsthandwerk	15. Mai – 30. Juni
Thun	Kunstsammlung	Hans Berger – Willy Vuilleumier	27. Juni – 15. Aug.
Winterthur	Kunstmuseum	Regionale Ausstellung des Schweizerischen Kunstvereins	30. Mai – 11. Juli
	Gewerbemuseum	Der neue Schulbau	13. Juni – 11. Juli
Zug	Galerie Seehof	Mexikanische Graphik	15. Mai – 15. Juni
Zürich	Kunsthaus	Das graphische Werk von Pablo Picasso	8. Mai – Anfang Juli
		Mittelalterliche Fresken aus Jugoslawien	2. Juni – 11. Juli
	Graphische Sammlung ETH	Graphik des Impressionismus	5. Juni – 15. Aug.
	Kunstgewerbemuseum	Holländische Gebrauchsgraphik	14. Mai – 13. Juni
		Nuove forme in Italia	12. Juni – 31. Juli
	Helmhaus	Mensch und Edelstein	29. Mai – 11. Juli
	Kunstkammer Strauhof	Martin Brieger	8. Juni – 27. Juni
	Buchhandlung Bodmer	Robert Liebknecht	8. Mai – 12. Juni
		Gustav Weiß	19. Juni – 19. Juli
	Galerie au Premier	Henri Schmid	21. Mai – 12. Juni
	Galerie 16	Moderne Schweizer Maler	1. Juni – 30. Juni
	Galerie Wolfsberg	Vreni Wollweber – Rudolf Fischer	3. Juni – 26. Juni
	Orell Füßli	Adolf Funk	29. Mai – 3. Juli
Zürich	Schweizer Baumuster-Centrale SBC, Talstraße 9, Börsenblock	Ständige Baumaterial- u. Baumuster-Ausstellung	ständig, Eintritt frei 8.30 – 12.30 und 13.30 – 18.30 Samstag bis 17.00

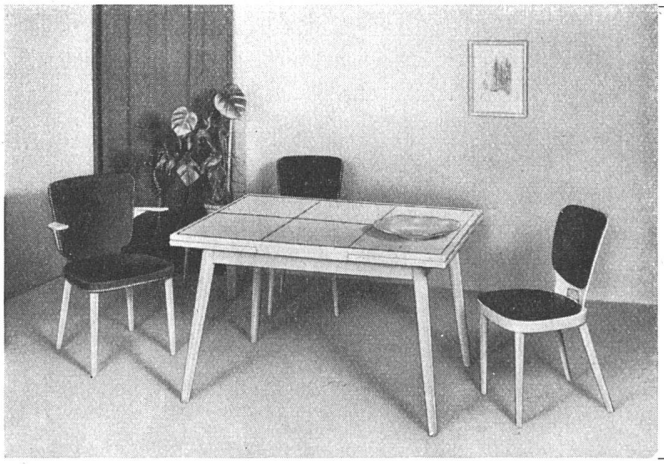

HORGEN–GLARUS

Unsere modernen Preßholzmöbel sind formschön und bequem

AG. MÖBELFABRIK HORGEN-GLARUS

Telephon (058) 5 20 91 GLARUS

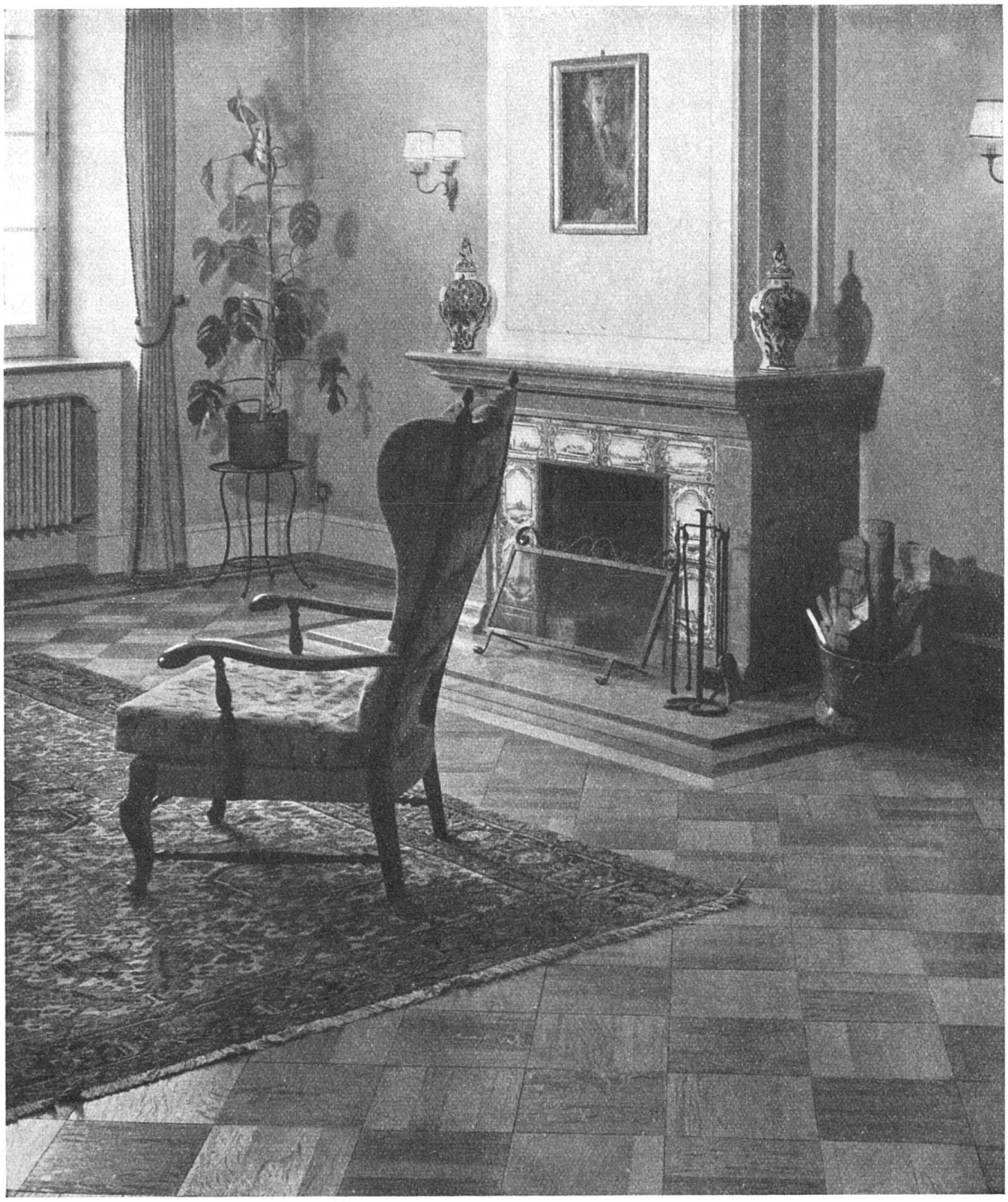

Gediegen und gesund wohnen

als Bodenbelag PARKETT wählen

warm – dauerhaft – schön

Verband schweizerischer Parkett-Fabrikanten und Vereinigung der Parkett-Geschäfte

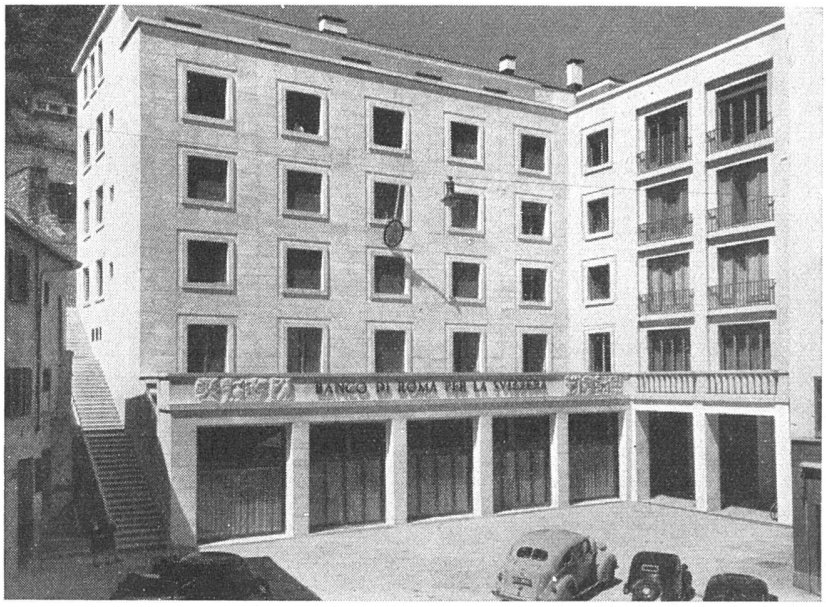

Banco di Roma
per la Svizzera, Lugano

Grundwasser-, Terrassen- und Flachdach-Isolierungen

ca. 1900 m²

ASPHALT-EMULSION AG. • ZÜRICH

Telephon (051) 258866 - Postfach Zürich 23 - Löwenstraße 11

ELECTROLUX

KÜHLSCHRANK

6

vom einfach schönen Gebrauchsklein-Kühlschrank bis zum luxuriös ausgeführten Grosskühlschrank mit speziell grossem Tiefkühlabteil.

verschiedene freistehende Modelle

4

Alle Modelle besitzen das seit mehr als 30 Jahren bekannte, motorlose – daher absolut geräuschlose Kühlsystem ELECTROLUX mit der immer noch unerreichten Betriebssicherheit.

verschiedene Grössen Einbaumodelle für Neu- und Umbauten

10 JAHRE GARANTIE

auf den Kühlapparat

Trotz all diesen Vorteilen sind die Preise der ELECTROLUX-Kühlschränke geradezu bescheiden. Ab Fr. 23.- p. Monat.

ELECTROLUX AG. ZÜRICH

Abteilung Kühlschränke: Badenerstr. 587, Tel. (051) 522200