Objekttyp: **Advertising**

Zeitschrift: **Das Werk : Architektur und Kunst = L'oeuvre : architecture et art**

Band (Jahr): **41 (1954)**

Heft 8: **Geschäftshäuser und Läden**

PDF erstellt am: **28.05.2024**

Nutzungsbedingungen

Die ETH-Bibliothek ist Anbieterin der digitalisierten Zeitschriften. Sie besitzt keine Urheberrechte an den Inhalten der Zeitschriften. Die Rechte liegen in der Regel bei den Herausgebern.
Die auf der Plattform e-periodica veröffentlichten Dokumente stehen für nicht-kommerzielle Zwecke in Lehre und Forschung sowie für die private Nutzung frei zur Verfügung. Einzelne Dateien oder Ausdrucke aus diesem Angebot können zusammen mit diesen Nutzungsbedingungen und den korrekten Herkunftsbezeichnungen weitergegeben werden.
Das Veröffentlichen von Bildern in Print- und Online-Publikationen ist nur mit vorheriger Genehmigung der Rechteinhaber erlaubt. Die systematische Speicherung von Teilen des elektronischen Angebots auf anderen Servern bedarf ebenfalls des schriftlichen Einverständnisses der Rechteinhaber.

Haftungsausschluss

Alle Angaben erfolgen ohne Gewähr für Vollständigkeit oder Richtigkeit. Es wird keine Haftung übernommen für Schäden durch die Verwendung von Informationen aus diesem Online-Angebot oder durch das Fehlen von Informationen. Dies gilt auch für Inhalte Dritter, die über dieses Angebot zugänglich sind.

Ein Dienst der *ETH-Bibliothek*
ETH Zürich, Rämistrasse 101, 8092 Zürich, Schweiz, www.library.ethz.ch

http://www.e-periodica.ch

Für elegante Geschäftsräume

Storen aus **Luxaflex** Lamellen und Plastik-Stegbänder

Jede gewünschte Lichtstärke

Moderne Geschäftsräume erfordern die Verwendung neuzeitlicher, eleganter Leichtmetall-Sonnenstoren, bei denen durch beliebige Schrägstellung der Lamellen der Lichteinfall nach Bedarf reguliert werden kann.

Blendungsfreies Licht

Lamellen-Storen aus LUXAFLEX schonen die Augen und vermeiden dadurch deren Ermüdung.

Dekorative Wirkung

Die umfangreiche Farbenskala der LUXAFLEX-Lamellen bietet vielfältige praktische und dekorative Möglichkeiten und verschafft jedem Interieur eine stimmungsvolle Atmosphäre.

Dauerhaftigkeit und geringe Pflege

Lamellen und Plastik-Stegband besitzen eine lange Lebensdauer und erfordern nur wenig Pflege - dank ihrer erstklassigen Qualität.

Nur Lamellen-Storen aus Luxaflex bieten folgende Vorteile:

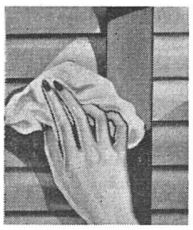

Einfache Reinigung
Mit einem feuchten Tuch lassen sich die Plastik-Stegbänder und die Lamellen schnell und mühelos reinigen, ohne dass dadurch das schöne Aussehen beeinträchtigt wird.
Eine Lamellen - Store aus LUXAFLEX bleibt stets wie neu.

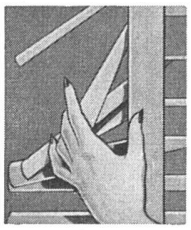

Flexible Lamellen

Die federnden Lamellen kommen immer in ihre ursprüngliche Form zurück. Der eingebrannte, speziell hergestellte Farbüberzug springt nicht und blättert nicht ab.
LUXAFLEX-Lamellen sind in 14 Pastellfarben erhältlich.

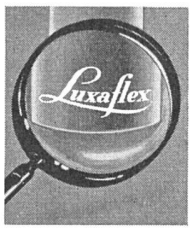

Achten Sie auf die Schutzmarke
Der Name LUXAFLEX ist auf der konvexen Seite jeder Lamelle fast unsichtbar eingeprägt und bürgt für Qualität.

Lamellen-Storen aus LUXAFLEX werden nur von besten schweizerischen Fachfirmen hergestellt. Bitte verlangen Sie weitere Auskünfte und Bezugsquellenliste von

HUNTER DOUGLAS HOLLAND • PIEKSTRAAT 2 • ROTTERDAM

Eine Westinghouse Küche!

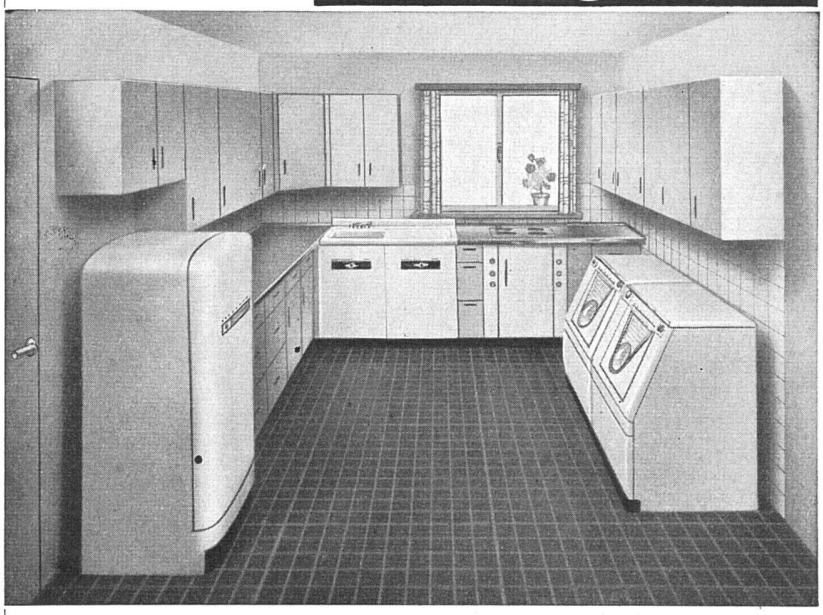

Freude und Stolz der Hausfrau.

- Waschautomat
- Wäschetrockner
- Kühlschrank
- Geschirrwaschmaschine

alles sind **Spitzenprodukte** der weltbekannten «Westinghouse» - Werke, die seit 70 Jahren führend sind im Bau elektrischer Apparate.

Auskunft, Prospekte, Vorführung durch:

W. SCHUTZ S.A.
3, av. Ruchonnet
LAUSANNE
Tel. (021) 22 50 75

oder bei den Regionalvertretungen und Servicestationen:
Zürich, Zug, Schaffhausen, Glarus: H. J. Morel AG., Zürich **Bern:** W. Gysi, Bern **Biel:** W. Baumann GmbH., Biel **Solothurn, Aargau:** K. Schwarzer, Olten **St. Gallen, Thurgau, Appenzell:** P. A. Züllig, St. Gallen **Luzern, Uri, Schwyz, Ob- und Nidwalden:** Bühlmann & Co., Luzern **Graubünden und Ragaz:** E. Willi & Sohn, Chur **Tessin:** Francesco Dozio, Lugano **Basel:** A. Mutz, Basel

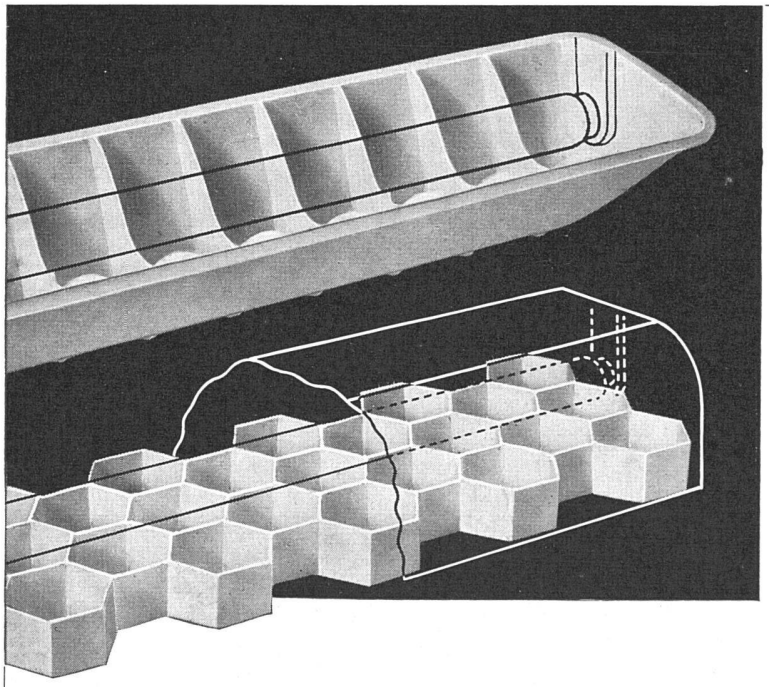

V-Blenden und Raster

zu Fluoreszenzleuchten verhindern Blendung; sie sind mehr denn je unerläßlich zur Augenschonung.

Referenzen:

Neues Kantonsspital Zürich
Großbanken
Industriefirmen
Schulhäuser

H. WEIDMANN AG RAPPERSWIL (SG) Tel. (055) 2 16 51