Objekttyp: **Advertising**

Zeitschrift: **Das Werk : Architektur und Kunst = L'oeuvre : architecture et art**

Band (Jahr): **41 (1954)**

Heft 8: **Geschäftshäuser und Läden**

PDF erstellt am: **28.05.2024**

Nutzungsbedingungen

Die ETH-Bibliothek ist Anbieterin der digitalisierten Zeitschriften. Sie besitzt keine Urheberrechte an den Inhalten der Zeitschriften. Die Rechte liegen in der Regel bei den Herausgebern.
Die auf der Plattform e-periodica veröffentlichten Dokumente stehen für nicht-kommerzielle Zwecke in Lehre und Forschung sowie für die private Nutzung frei zur Verfügung. Einzelne Dateien oder Ausdrucke aus diesem Angebot können zusammen mit diesen Nutzungsbedingungen und den korrekten Herkunftsbezeichnungen weitergegeben werden.
Das Veröffentlichen von Bildern in Print- und Online-Publikationen ist nur mit vorheriger Genehmigung der Rechteinhaber erlaubt. Die systematische Speicherung von Teilen des elektronischen Angebots auf anderen Servern bedarf ebenfalls des schriftlichen Einverständnisses der Rechteinhaber.

Haftungsausschluss

Alle Angaben erfolgen ohne Gewähr für Vollständigkeit oder Richtigkeit. Es wird keine Haftung übernommen für Schäden durch die Verwendung von Informationen aus diesem Online-Angebot oder durch das Fehlen von Informationen. Dies gilt auch für Inhalte Dritter, die über dieses Angebot zugänglich sind.

Ein Dienst der *ETH-Bibliothek*
ETH Zürich, Rämistrasse 101, 8092 Zürich, Schweiz, www.library.ethz.ch

http://www.e-periodica.ch

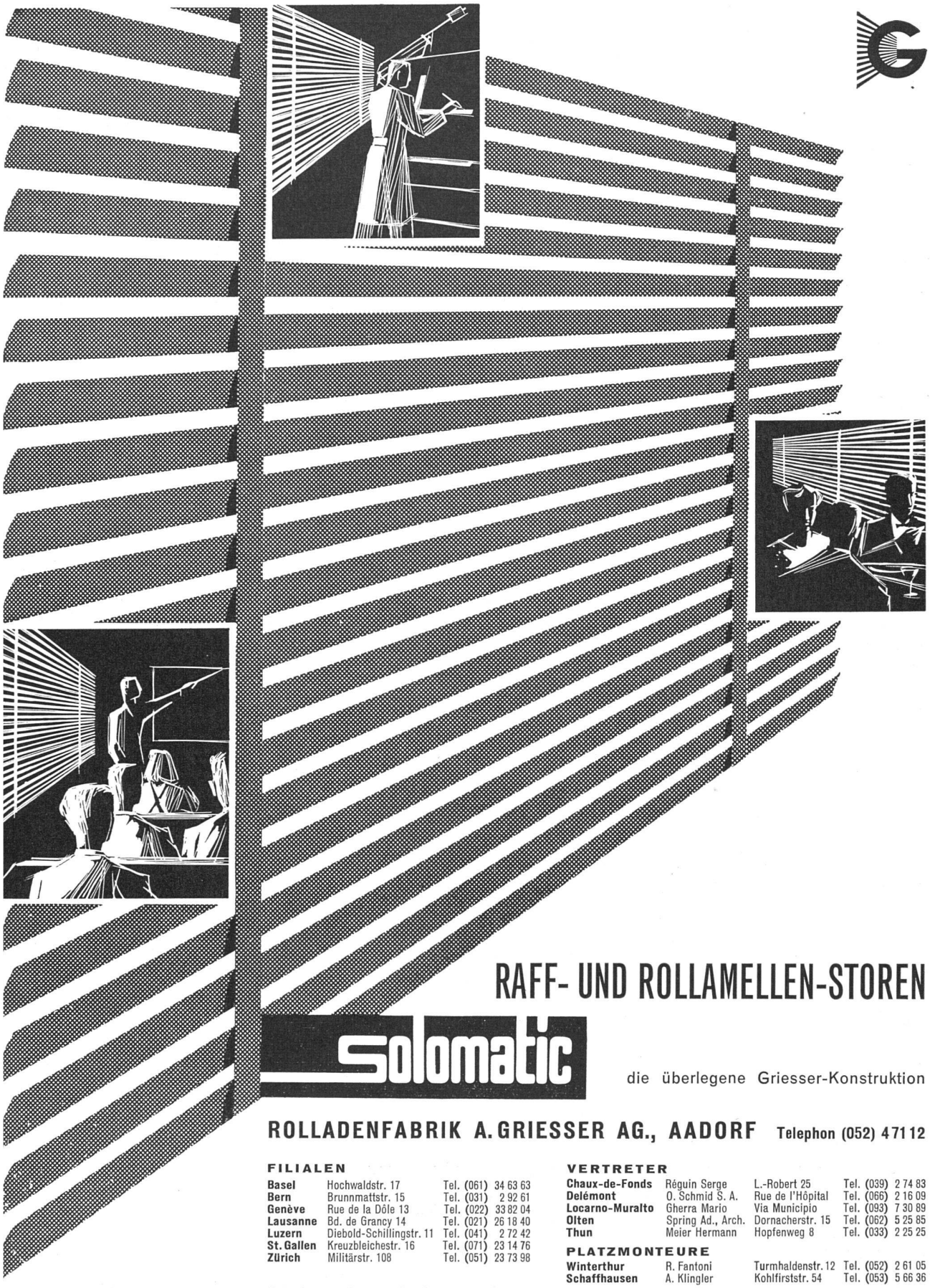

RAFF- UND ROLLAMELLEN-STOREN

solomatic

die überlegene Griesser-Konstruktion

ROLLADENFABRIK A. GRIESSER AG., AADORF Telephon (052) 47112

FILIALEN

Basel	Hochwaldstr. 17	Tel. (061) 34 63 63
Bern	Brunnmattstr. 15	Tel. (031) 2 92 61
Genève	Rue de la Dôle 13	Tel. (022) 33 82 04
Lausanne	Bd. de Grancy 14	Tel. (021) 26 18 40
Luzern	Diebold-Schillingstr. 11	Tel. (041) 2 72 42
St. Gallen	Kreuzbleichestr. 16	Tel. (071) 23 14 76
Zürich	Militärstr. 108	Tel. (051) 23 73 98

VERTRETER

Chaux-de-Fonds	Réguin Serge	L.-Robert 25	Tel. (039) 2 74 83
Delémont	O. Schmid S. A.	Rue de l'Hôpital	Tel. (066) 2 16 09
Locarno-Muralto	Gherra Mario	Via Municipio	Tel. (093) 7 30 89
Olten	Spring Ad., Arch.	Dornacherstr. 15	Tel. (062) 5 25 85
Thun	Meier Hermann	Hopfenweg 8	Tel. (033) 2 25 25

PLATZMONTEURE

Winterthur	R. Fantoni	Turmhaldenstr. 12	Tel. (052) 2 61 05
Schaffhausen	A. Klingler	Kohlfirststr. 54	Tel. (053) 5 66 36

Fabrikation im Ausland:

DEUTSCHLAND	Fenestra-Crittall AG	Düsseldorf 10
FRANKREICH	Griesser & Cie.	Nice (A. M.)
ITALIEN	S. p. Az. Italiana Manifatture Griesser	Camerlata-Como

Bosshardt VSG Eschlikon TG

JMR

Müller-Strahlungsheizung

wirtschaftlich, architektonisch ideal, weil unsichtbar

Joh. Müller, Heizung und Lüftung A.G., Rüti/Zch.

Tel.: 055/23531

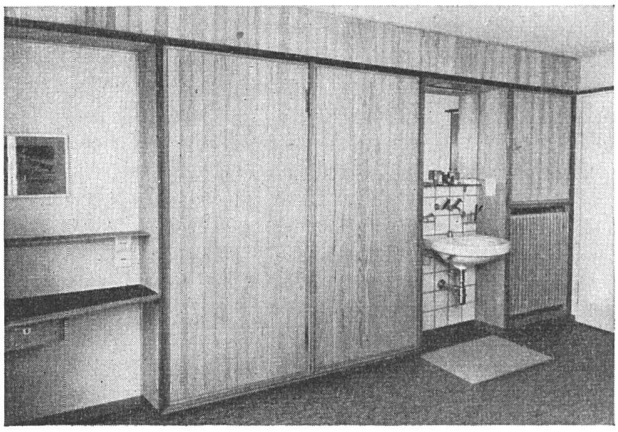

UMBAUTEN

NEUBAUTEN

INNENAUSBAU

LADENEINRICHTUNGEN

Schreinerei-Genossenschaft Zürich Telephon 33 77 85 - Grubenstraße 27

SANITÄRE ANLAGEN · WARMWASSER-VERSORGUNGEN

NORDSTRASSE 67
TELEPHON 280674

FRITZ WITSCHI · ZÜRICH 6