Objekttyp: **Advertising**

Zeitschrift: **Das Werk : Architektur und Kunst = L'oeuvre : architecture et art**

Band (Jahr): **41 (1954)**

Heft 12: **Kirchliche Architektur und Kunst**

PDF erstellt am: **23.05.2024**

Nutzungsbedingungen

Die ETH-Bibliothek ist Anbieterin der digitalisierten Zeitschriften. Sie besitzt keine Urheberrechte an den Inhalten der Zeitschriften. Die Rechte liegen in der Regel bei den Herausgebern.
Die auf der Plattform e-periodica veröffentlichten Dokumente stehen für nicht-kommerzielle Zwecke in Lehre und Forschung sowie für die private Nutzung frei zur Verfügung. Einzelne Dateien oder Ausdrucke aus diesem Angebot können zusammen mit diesen Nutzungsbedingungen und den korrekten Herkunftsbezeichnungen weitergegeben werden.
Das Veröffentlichen von Bildern in Print- und Online-Publikationen ist nur mit vorheriger Genehmigung der Rechteinhaber erlaubt. Die systematische Speicherung von Teilen des elektronischen Angebots auf anderen Servern bedarf ebenfalls des schriftlichen Einverständnisses der Rechteinhaber.

Haftungsausschluss

Alle Angaben erfolgen ohne Gewähr für Vollständigkeit oder Richtigkeit. Es wird keine Haftung übernommen für Schäden durch die Verwendung von Informationen aus diesem Online-Angebot oder durch das Fehlen von Informationen. Dies gilt auch für Inhalte Dritter, die über dieses Angebot zugänglich sind.

Ein Dienst der *ETH-Bibliothek*
ETH Zürich, Rämistrasse 101, 8092 Zürich, Schweiz, www.library.ethz.ch

http://www.e-periodica.ch

WETTBEWERBS-AUSSCHREIBUNG

Der Gemeinderat Herisau eröffnet einen

Projekt-Wettbewerb

zur Erlangung von Plänen für ein neues

Schwimmbad in Herisau.

Teilnahmeberechtigt sind Architekten und Ingenieure schweizerischer Nationalität, die seit dem 1. Januar 1954 in den Kantonen Appenzell A.-Rh., I.-Rh. und St. Gallen niedergelassen sind, sowie in der Schweiz wohnhafte Fachleute, die Bürger des Kantons Appenzell A.-Rh. sind.

Im übrigen gelten die Grundsätze des SIA.

Die Unterlagen können gegen eine Depotgebühr von Fr. 10.– beim Gemeindebauamt Herisau bezogen werden. (Einzahlung Postcheck-Konto IX/946, Gemeindekasse Herisau.)

Einlieferungstermin: 15. Februar 1955.

Herisau, den 10. November 1954.

Gemeinderat Herisau

Bewährte Produkte aus unserem Verkaufsprogramm:

UNIVERSALGRUND

Kunstharzgrundierung für Eisen (Heizkörper), Leichtmetalle, Holz, Kunststoffe.

WACOLUX

schnelltrocknender und hochglänzender Kunstharzemail, witterungsbeständig, schlagfest, elastisch, guter Verlauf und gute Deckkraft; zum Spritzen und Streichen.

SIGLA

schnelltrocknender Kunstharzemail, **seidenglänzend**; zum Streichen und zum Spritzen; hervorragender Verlauf; hauptsächlich für Innenarbeiten.

HEINRICH WAGNER & CO

LACK- UND FARBENFABRIK
Chem. Produkte für Oberflächentechnik
ZÜRICH 48
Werdhölzlistraße 79, Telephon (051) 52 44 14–16

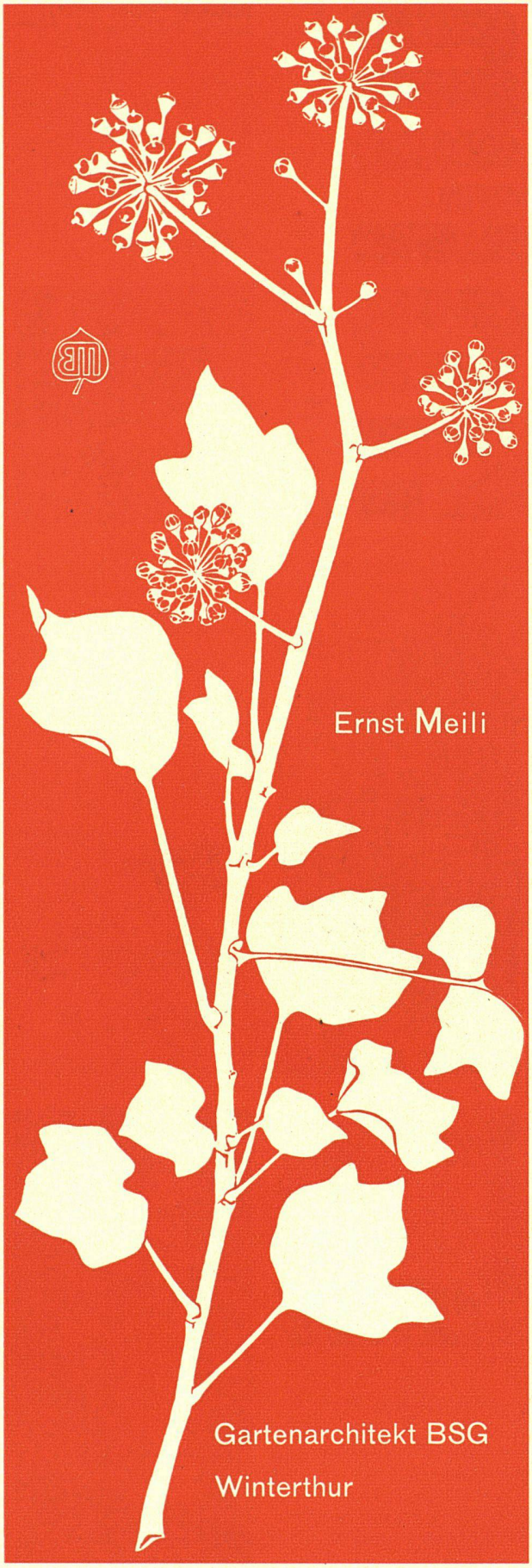

norm Bauteile

gesetzlich geschützt

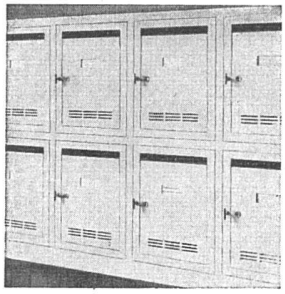

norm Brief- und Milchkasten

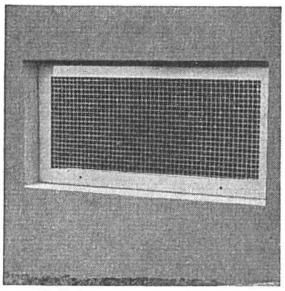

norm Kellerfenster

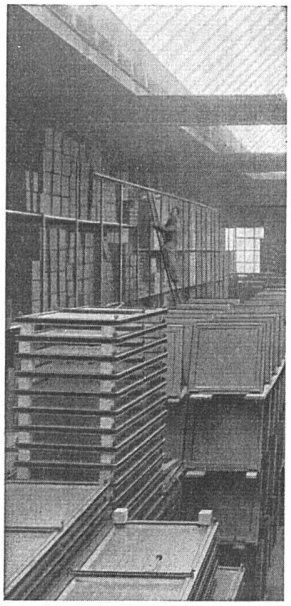

norm Bauteile am Lager

Ab Lager lieferbar

Brief- und Milchkasten
Kellerfenster und -Türen
Kohleneinwürfe
Ventilationseinsätze
Stab- und Gitterroste
Schuhkratzeisen
Teppichrahmen
Waschhängeanlagen
Teppichklopftische
Kleiderschränke

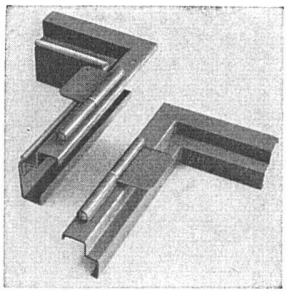

norm Türzargen

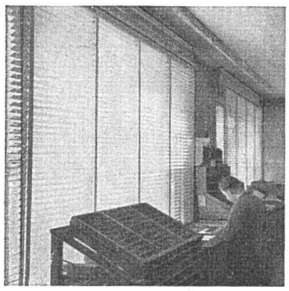

Sunway-norm Lamellenstoren

Liefertermin auf Anfrage

Garagetore
Klapptreppen
Zählerschrank-Türen
Sunway-norm Lamellenstoren
Tür- und Fensterzargen
Fensterbänke
Rolladenkasten

Metallbau AG

Metallbau AG. Zürich
Anemonenstr. 40

Tel. 051 / 52 13 00

POTT-BESTECKE
ENTWURF 783 (83):
DR·GRETSCH
PROF·WAGENFELD

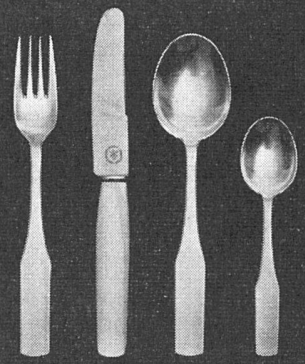

C·HUGO POTT·SOLINGEN

POTT-BESTECK-783/90 g VERS + 800/000
NUR DURCH DEN FACHHANDEL

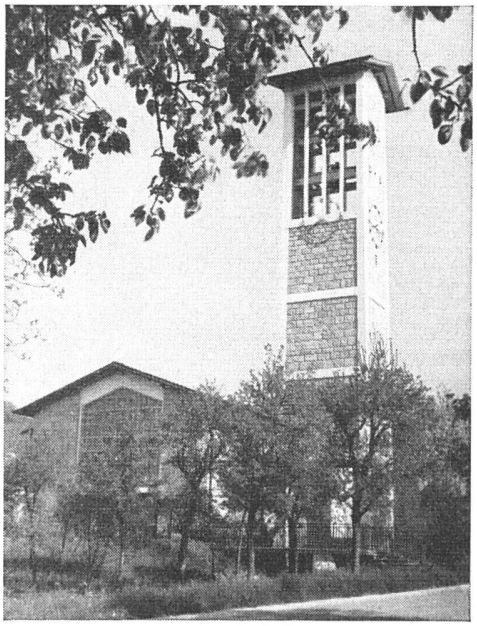

KIRCHENHEIZUNGEN

ELCALOR AARAU

Projektierung und Ausführung modernster Anlagen.

ELCALOR AG AARAU

Fabrik für elektro-therm. Apparate Tel. 064 / 2 36 91