Objekttyp: **Advertising**

Zeitschrift: **Das Werk : Architektur und Kunst = L'oeuvre : architecture et art**

Band (Jahr): **42 (1955)**

Heft 8: **Sozialer Wohnungsbau in Italien**

PDF erstellt am: **28.05.2024**

Nutzungsbedingungen

Die ETH-Bibliothek ist Anbieterin der digitalisierten Zeitschriften. Sie besitzt keine Urheberrechte an den Inhalten der Zeitschriften. Die Rechte liegen in der Regel bei den Herausgebern.
Die auf der Plattform e-periodica veröffentlichten Dokumente stehen für nicht-kommerzielle Zwecke in Lehre und Forschung sowie für die private Nutzung frei zur Verfügung. Einzelne Dateien oder Ausdrucke aus diesem Angebot können zusammen mit diesen Nutzungsbedingungen und den korrekten Herkunftsbezeichnungen weitergegeben werden.
Das Veröffentlichen von Bildern in Print- und Online-Publikationen ist nur mit vorheriger Genehmigung der Rechteinhaber erlaubt. Die systematische Speicherung von Teilen des elektronischen Angebots auf anderen Servern bedarf ebenfalls des schriftlichen Einverständnisses der Rechteinhaber.

Haftungsausschluss

Alle Angaben erfolgen ohne Gewähr für Vollständigkeit oder Richtigkeit. Es wird keine Haftung übernommen für Schäden durch die Verwendung von Informationen aus diesem Online-Angebot oder durch das Fehlen von Informationen. Dies gilt auch für Inhalte Dritter, die über dieses Angebot zugänglich sind.

Ein Dienst der *ETH-Bibliothek*
ETH Zürich, Rämistrasse 101, 8092 Zürich, Schweiz, www.library.ethz.ch

http://www.e-periodica.ch

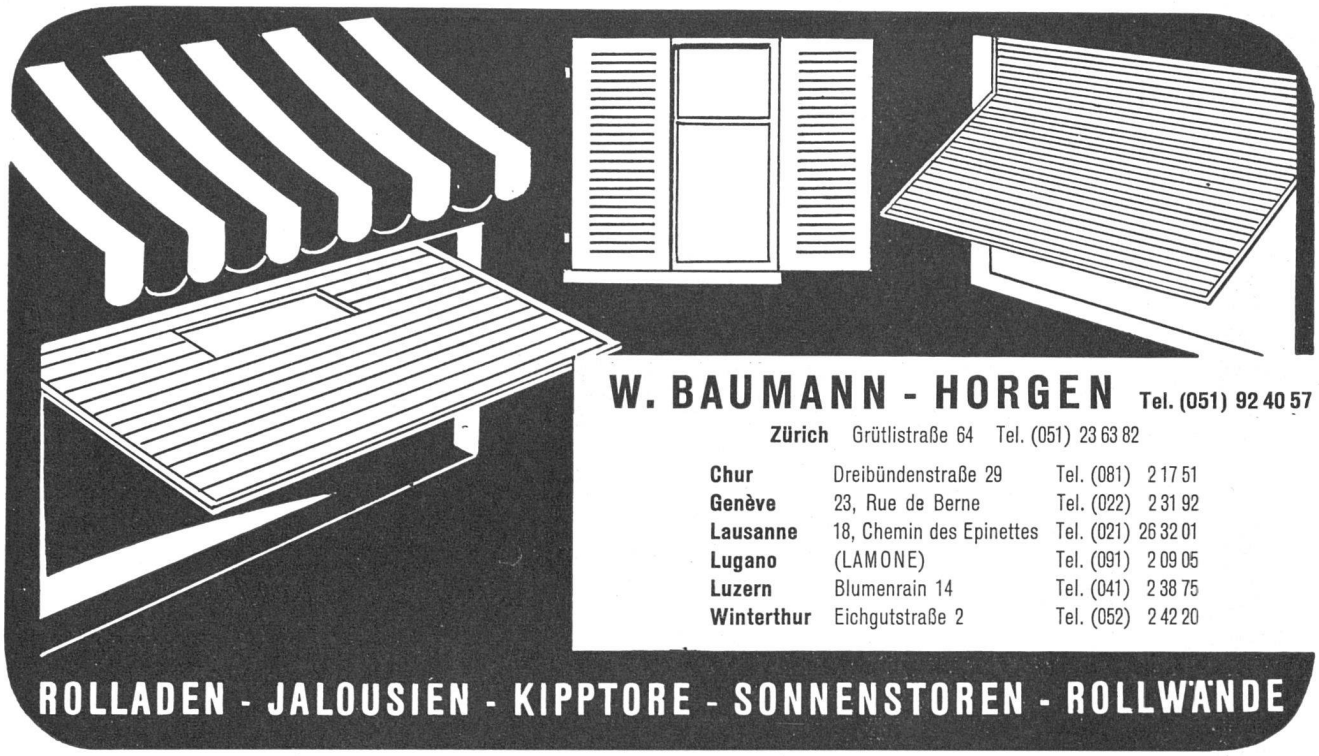
W. BAUMANN - HORGEN Tel. (051) 92 40 57
Zürich Grütlistraße 64 Tel. (051) 23 63 82
Chur Dreibündenstraße 29 Tel. (081) 2 17 51
Genève 23, Rue de Berne Tel. (022) 2 31 92
Lausanne 18, Chemin des Epinettes Tel. (021) 26 32 01
Lugano (LAMONE) Tel. (091) 2 09 05
Luzern Blumenrain 14 Tel. (041) 2 38 75
Winterthur Eichgutstraße 2 Tel. (052) 2 42 20
ROLLADEN - JALOUSIEN - KIPPTORE - SONNENSTOREN - ROLLWÄNDE

GARTENMANN ISOLATIONEN
Trittschall-Isolation im Wohnbau mit TELA-Kokosfasermatten
Es handelt sich um eine der preislich vorteilhaftesten Isoliermatten auf dem Markte. Die TELA-Kokosfasermatte weist eine dauernde, nie ermüdende Elastizität auf; in bezug auf Trittschall-Isolation wird sie von keinem andern Material übertroffen.
Zahlreiche Referenzen für Geschäfts-, Verwaltungs- und Wohnbauten sowie auch für einfachere Wohnkolonien, wie z. B. Aktion für Mindestbemittelte in Basel bzw. Genf, stehen zur Verfügung.
C. Gartenmann & Cie AG
BERN Laubeggstraße 22, Tel. (031) 4 61 61
ZÜRICH Alfred-Escherstraße 80, Tel. (051) 23 60 55
GENÈVE 19, rue de la Croix-d'Or, Tel. (022) 24 63 23
ZONOLIT

Schenker Storen

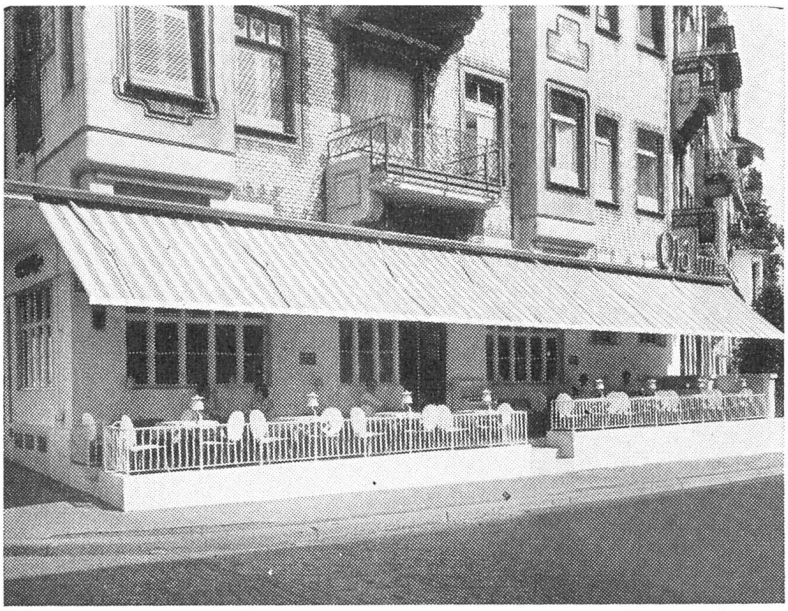

Moderne Terrassen- und Schaufenster-Beschattungen

Neuzeitliche Lamellen-Rollstoren und Raffstoren für Geschäftshäuser, Verwaltungen und Privat

Dunkelstoren für Röntgenzimmer und Projektionssäle

Spezialausführungen von der einfachsten bis zur vollkommensten Anlage

Filialen in:

Zürich – Basel – Bern – Luzern – Lausanne – Lugano

Storenfabrik Emil Schenker AG., Schönenwerd