Objekttyp: **Advertising**

Zeitschrift: **Das Werk : Architektur und Kunst = L'oeuvre : architecture et art**

Band (Jahr): **43 (1956)**

Heft 1: **Wohnbauten**

PDF erstellt am: **28.05.2024**

Nutzungsbedingungen

Die ETH-Bibliothek ist Anbieterin der digitalisierten Zeitschriften. Sie besitzt keine Urheberrechte an den Inhalten der Zeitschriften. Die Rechte liegen in der Regel bei den Herausgebern.
Die auf der Plattform e-periodica veröffentlichten Dokumente stehen für nicht-kommerzielle Zwecke in Lehre und Forschung sowie für die private Nutzung frei zur Verfügung. Einzelne Dateien oder Ausdrucke aus diesem Angebot können zusammen mit diesen Nutzungsbedingungen und den korrekten Herkunftsbezeichnungen weitergegeben werden.
Das Veröffentlichen von Bildern in Print- und Online-Publikationen ist nur mit vorheriger Genehmigung der Rechteinhaber erlaubt. Die systematische Speicherung von Teilen des elektronischen Angebots auf anderen Servern bedarf ebenfalls des schriftlichen Einverständnisses der Rechteinhaber.

Haftungsausschluss

Alle Angaben erfolgen ohne Gewähr für Vollständigkeit oder Richtigkeit. Es wird keine Haftung übernommen für Schäden durch die Verwendung von Informationen aus diesem Online-Angebot oder durch das Fehlen von Informationen. Dies gilt auch für Inhalte Dritter, die über dieses Angebot zugänglich sind.

Ein Dienst der *ETH-Bibliothek*
ETH Zürich, Rämistrasse 101, 8092 Zürich, Schweiz, www.library.ethz.ch

http://www.e-periodica.ch

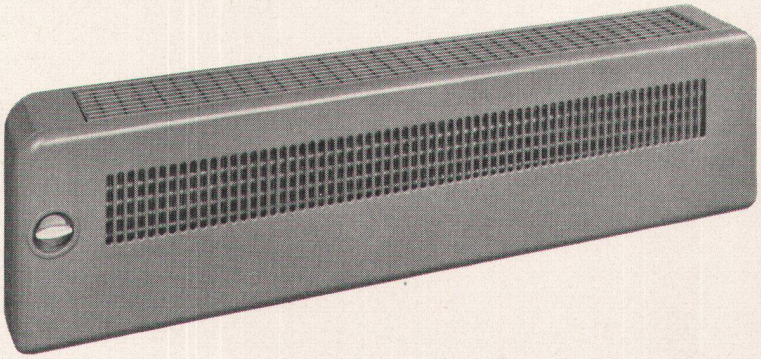

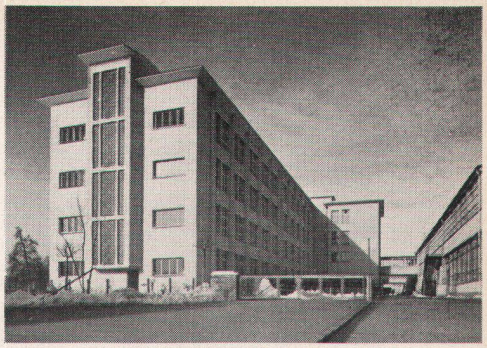

SULZER

KLIMAKONVEKTOREN

lösen alle Probleme der Raumklimatisierung

Die mit einer Zentrale verbundenen Apparate heizen, kühlen und lüften, wobei in jedem Raum das gewünschte Klima gewählt werden kann.

Sulzer-Klimakonvektoranlagen sind das Resultat eigener mehrjähriger Entwicklungs- und Forschungsarbeit, sowie großer Erfahrungen an ausgeführten Anlagen im In- und Ausland.

Unsere Ingenieure stehen Ihnen jederzeit mit Auskunft und Beratung zur Verfügung.

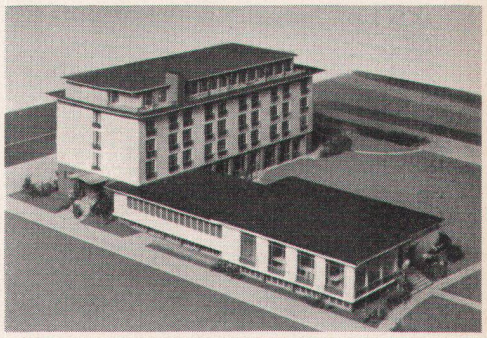

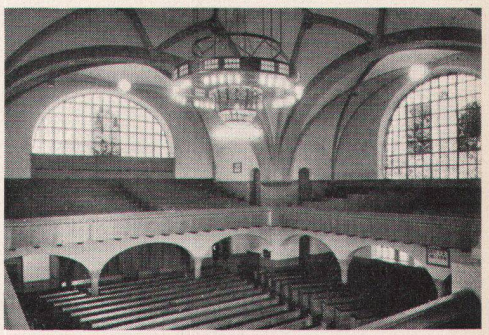

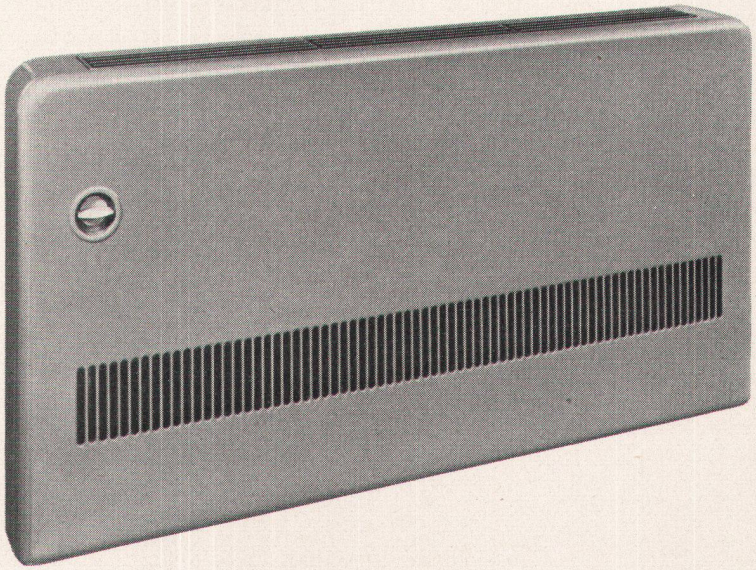

SWB

DIE GUTE FORM

1955

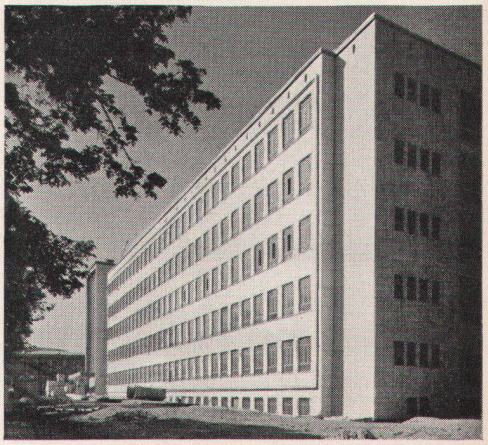

GEBRÜDER SULZER, AKTIENGESELLSCHAFT,

ABT. HEIZUNG UND LÜFTUNG, WINTERTHUR / SCHWEIZ

Filialen in Aarau, Bern, Biel, Chur, Lausanne, Lugano, Luzern, Neuchâtel, Schaffhausen, St. Gallen, Solothurn, Zürich, Basel (AG Stehle & Gutknecht)

Jedes **Regulierproblem** wird durch **Honeywell** gelöst

Regulier-Apparate für Heizungen, Lüftungen, Klima-Anlagen
Oel- und Gasbrenner, Industrie-Anlagen

Verlangen Sie unverbindlich Auskunft oder Ingenieurbesuch durch

Honeywell

Mühlebachstraße 172
ZÜRICH 8
Telephon (051) 34 40 40

Tapeten A.G.

ZÜRICH FRAUMÜNSTERSTR. 8
ECKE BÖRSENSTR./STADTHAUSQUAI
TELEPHON 25 37 30
POSTCHECK VIII 657

TAPETEN – VORHÄNGE – WANDSTOFFE – INNENDEKORATION

F. BENDER/ZÜRICH
OBERDORFSTRASSE 9 UND 10 / TELEPHON 343650