Objekttyp: **Advertising**

Zeitschrift: **Das Werk : Architektur und Kunst = L'oeuvre : architecture et art**

Band (Jahr): **43 (1956)**

Heft 8: **Gärten und Landschaftsplanung**

PDF erstellt am: **28.05.2024**

Nutzungsbedingungen

Die ETH-Bibliothek ist Anbieterin der digitalisierten Zeitschriften. Sie besitzt keine Urheberrechte an den Inhalten der Zeitschriften. Die Rechte liegen in der Regel bei den Herausgebern.
Die auf der Plattform e-periodica veröffentlichten Dokumente stehen für nicht-kommerzielle Zwecke in Lehre und Forschung sowie für die private Nutzung frei zur Verfügung. Einzelne Dateien oder Ausdrucke aus diesem Angebot können zusammen mit diesen Nutzungsbedingungen und den korrekten Herkunftsbezeichnungen weitergegeben werden.
Das Veröffentlichen von Bildern in Print- und Online-Publikationen ist nur mit vorheriger Genehmigung der Rechteinhaber erlaubt. Die systematische Speicherung von Teilen des elektronischen Angebots auf anderen Servern bedarf ebenfalls des schriftlichen Einverständnisses der Rechteinhaber.

Haftungsausschluss

Alle Angaben erfolgen ohne Gewähr für Vollständigkeit oder Richtigkeit. Es wird keine Haftung übernommen für Schäden durch die Verwendung von Informationen aus diesem Online-Angebot oder durch das Fehlen von Informationen. Dies gilt auch für Inhalte Dritter, die über dieses Angebot zugänglich sind.

Ein Dienst der *ETH-Bibliothek*
ETH Zürich, Rämistrasse 101, 8092 Zürich, Schweiz, www.library.ethz.ch

http://www.e-periodica.ch

BIANCA, der Star...

Wirklich, man müsste sie mit Scheinwerferlicht und Trommelwirbel zeigen — *BIANCA*, die neue vollautomatische Waschmaschine ist, um in Superlativen zu schwelgen, die absolute Spitzenleistung, die Beste, die Schönste...
Aber lassen wir das Zirkushafte beiseite, blosse Worte behagen uns Schweizern nicht... Eine Vorführung der neuen *MERKER-BIANCA* jedoch überzeugt: Sie ist tatsächlich eine besondere Leistung, eine Maschine für sehr hohe Ansprüche, nicht nur bestechend schön im Aussehen, sie ist auch ausserordentlich leistungsfähig und durchdacht bis ins letzte Detail — Sie ist ein Vollautomat, der die in Wäschedingen heikle Schweizer Hausfrau auch auf die Dauer zufriedenstellt, gerade weil sie keine — vielleicht billige — Allerweltsmaschine ist, die über Bausch und Bogen wäscht.

MERKER stellt seit über 50 Jahren Waschmaschinen her und kann deshalb für ein Fabrikat bürgen. Verlangen Sie Prospekte — besser noch, lassen Sie sich die Maschine vorführen.

lieferbar mit Gas- oder elektrischer Heizung

Merker AG. Baden/Schweiz

norm ges. gesch.

Bauteile

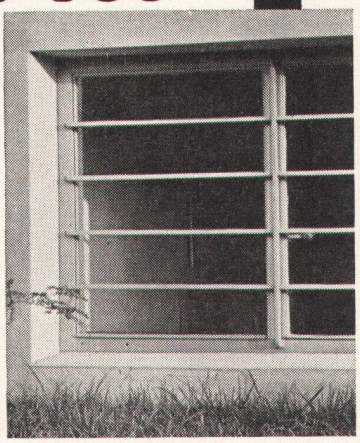

Stahlfenster für Keller und Waschküchen mit und ohne Mäusegitter

Verlangen Sie unsere Spezialprospekte

Metallbau AG
Zürich 47 Albisrieden
Anemonenstrasse 40 Tel. 051 / 52 13 00

norm ges. gesch.

Bauteile

Teppichklopftische
Wäschehängeanlagen

Verlangen Sie unsere Spezialprospekte

Metallbau AG
Zürich 47 Albisrieden
Anemonenstrasse 40 Tel. 051 / 52 13 00

Die leise Vorhang-Einrichtung

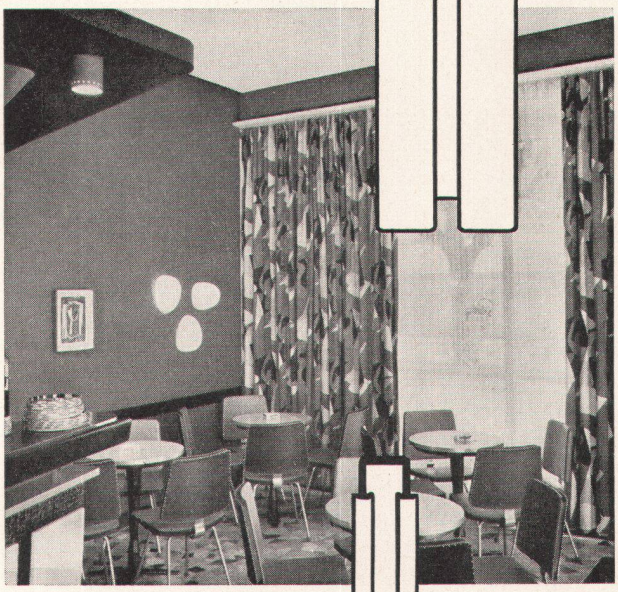

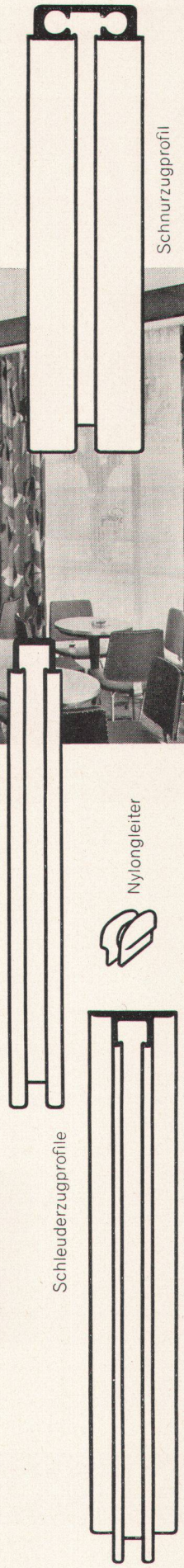

SILENT GLISS läßt sich in jeder denkbaren Kombination und Variation – auch gebogen bis zu 8 cm Radius – rasch und einfach montieren. Die am Vorhangstoff befestigten Nylonelemente gleiten samtweich und leise in den Aluminiumschienen: kein Klemmen und Rasseln. Die Zugschnüre laufen isoliert in Kanälen und verhüten das unschöne Durchhängen der Schnüre.
SILENT GLISS trägt das Gütezeichen Q des Schweiz. Institutes für Hauswirtschaft.

SILENT GLISS

Im Fachgeschäft erhältlich.
Bezugsquellennachweis:
F. J. Keller & Co.
Metallwarenfabrik, Lyß/BE