Neue Möbel

Autor(en): **[s.n.]**

Objekttyp: **Article**

Zeitschrift: **Das Werk : Architektur und Kunst = L'oeuvre : architecture et art**

Band (Jahr): **43 (1956)**

Heft 9: **Schweizerischer Werkbund; Schweizerischer Kunstverein**

PDF erstellt am: **30.05.2024**

Persistenter Link: https://doi.org/10.5169/seals-33323

Nutzungsbedingungen

Die ETH-Bibliothek ist Anbieterin der digitalisierten Zeitschriften. Sie besitzt keine Urheberrechte an den Inhalten der Zeitschriften. Die Rechte liegen in der Regel bei den Herausgebern.
Die auf der Plattform e-periodica veröffentlichten Dokumente stehen für nicht-kommerzielle Zwecke in Lehre und Forschung sowie für die private Nutzung frei zur Verfügung. Einzelne Dateien oder Ausdrucke aus diesem Angebot können zusammen mit diesen Nutzungsbedingungen und den korrekten Herkunftsbezeichnungen weitergegeben werden.
Das Veröffentlichen von Bildern in Print- und Online-Publikationen ist nur mit vorheriger Genehmigung der Rechteinhaber erlaubt. Die systematische Speicherung von Teilen des elektronischen Angebots auf anderen Servern bedarf ebenfalls des schriftlichen Einverständnisses der Rechteinhaber.

Haftungsausschluss

Alle Angaben erfolgen ohne Gewähr für Vollständigkeit oder Richtigkeit. Es wird keine Haftung übernommen für Schäden durch die Verwendung von Informationen aus diesem Online-Angebot oder durch das Fehlen von Informationen. Dies gilt auch für Inhalte Dritter, die über dieses Angebot zugänglich sind.

Ein Dienst der *ETH-Bibliothek*
ETH Zürich, Rämistrasse 101, 8092 Zürich, Schweiz, www.library.ethz.ch

http://www.e-periodica.ch

Neue Möbel

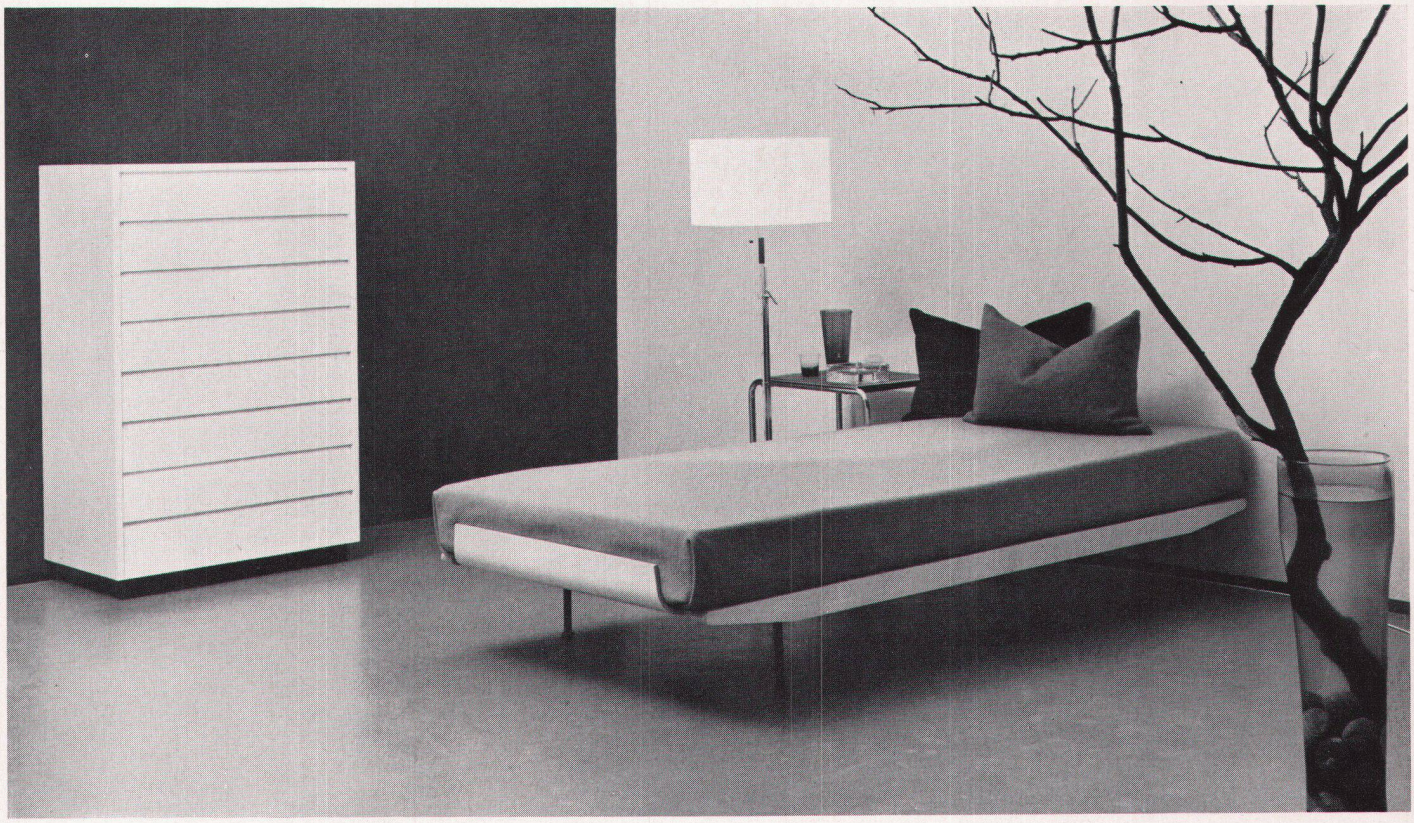

1

Wir veröffentlichen nachstehend neue, von schweizerischen Möbelfirmen serienmäßig hergestellte Möbeltypen. Die Entwürfe stammen zum großen Teil von jüngeren schweizerischen Innenarchitekten. Über die Bezugsquellen der einzelnen Möbel gibt das Redaktionssekretariat in Winterthur (Tel. 052 / 2 22 56) Auskunft.

1
Couch mit Lattenrost
Entwurf: E. Ambühler, Zürich
Lit avec des claies en bois
Bed with wooden lath grid

2
Konstruktion des Bettes
Les claies du lit
Construction of the bed

3
Eßtisch mit Stühlen
Entwurf: Robert Haußmann, Zürich
Table et chaises de salle à manger
Dining-room table with chairs

4
Servierboy, Metalltablar wegnehmbar
Entwurf: E. Ambühler, Zürich
Service-boy; tablette metallique mobile
Trolley with movable trays

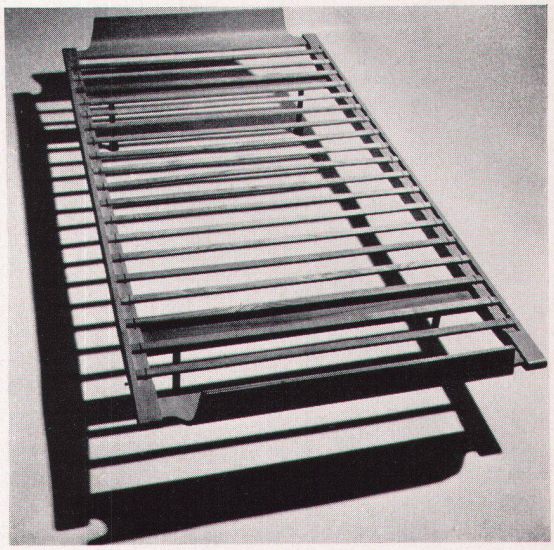

2

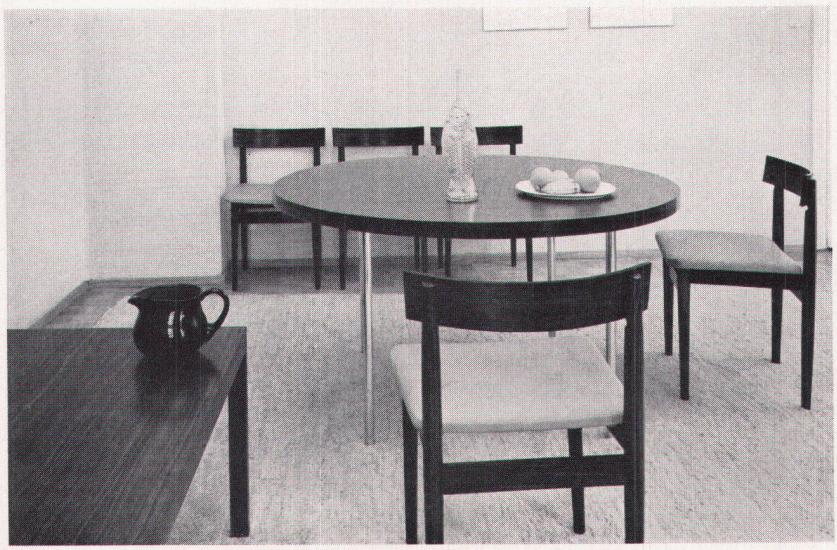

3

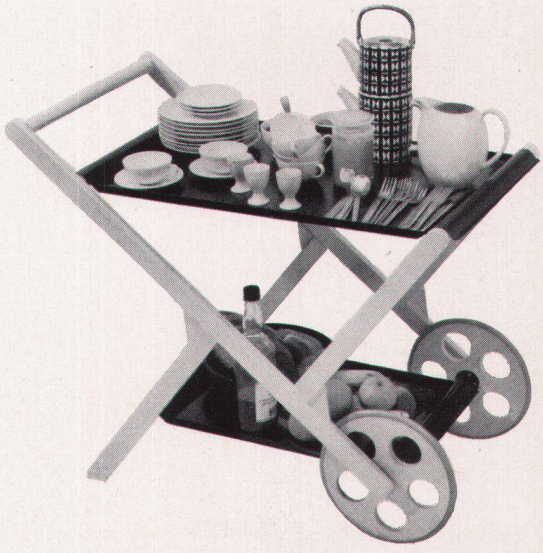

4

5

7

5
Dreh-Klapp-Tisch für 2–8 Personen
Entwurf: Robert Haußmann, Zürich
Table pivotante et pliante pour 2 à 8 personnes
Folding-table for 2–8 persons

6
Zusammenstellbare Eßzimmerstühle
Entwurf: Willy Guhl SWB, Zürich
Chaises ajustables
Adjustable dining-room chairs

7 + 8
Stuhl in Bugholz, zusammenlegbar
Entwurf: Prof. Egon Eiermann, Karlsruhe
Chaise en bois lamellé, en pièces détachées
Folding chair

9
Tisch mit verchromten Stahlfüßen
Entwurf: Hans Eichenberger, Bern
Table, pieds en tubes d'acier
Table with chromium-plated steel feet

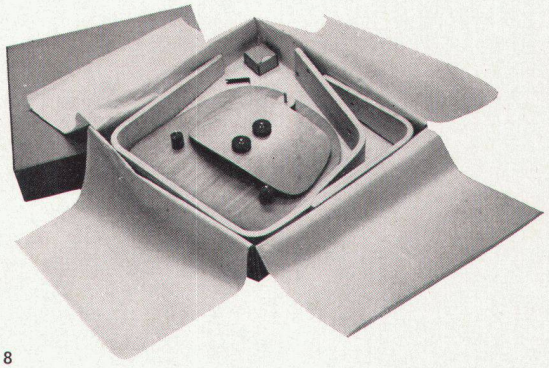

8

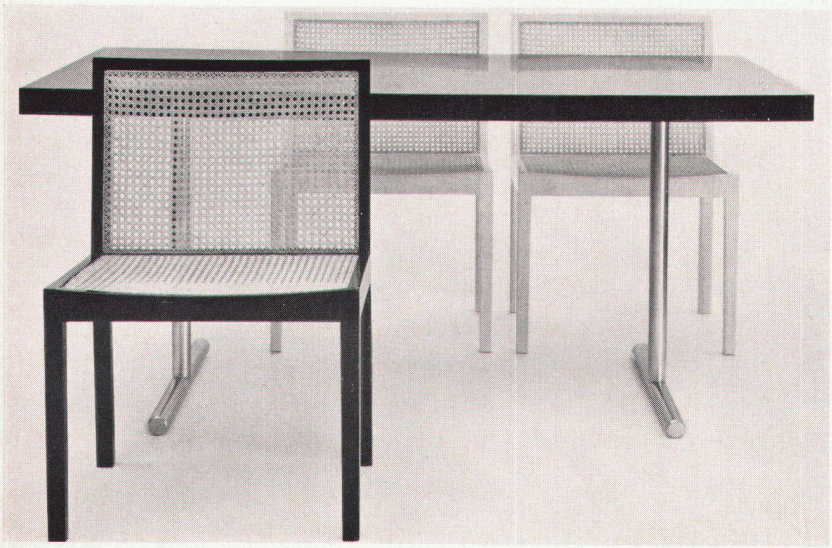

6

9

10

10
Stuhl aus Stahlrohr mit Ledersitz
Entwurf: Hans Eichenberger, Bern
Chaise en tubes d'acier avec siège de cuir
Chair with steet feet and leather seat

11
Stuhl aus gepreßtem Sperrholz mit Metallfüßen
Entwurf: Arne Jakobsen, Kopenhagen
Chaise en contre-plaqué pressé, avec pieds en métal
Pressed plywood-chair with metal feet

12
Kaffeetisch; Blatt Eternit, Füße Metallbügel
Entwurf: A. Milani SWB, Zürich
Table basse; plateau en amiante-ciment, pieds métalliques
Coffee table with asbestos cement top and bent pieces of metal

13
Kleiner Tisch mit Füßen aus verchromten Flacheisen
Entwurf: Hans Eichenberger, Bern
Petite table; pied en acier chromé
Coffee table with chromium-plated metal feet

14
Stuhl aus gepreßtem Sperrholz mit Metallfüßen
Entwurf: Arne Jakobsen, Kopenhagen
Chaise en contre-plaqué pressé avec pieds métalliques
Chair, pressed plywood and metal

11

13

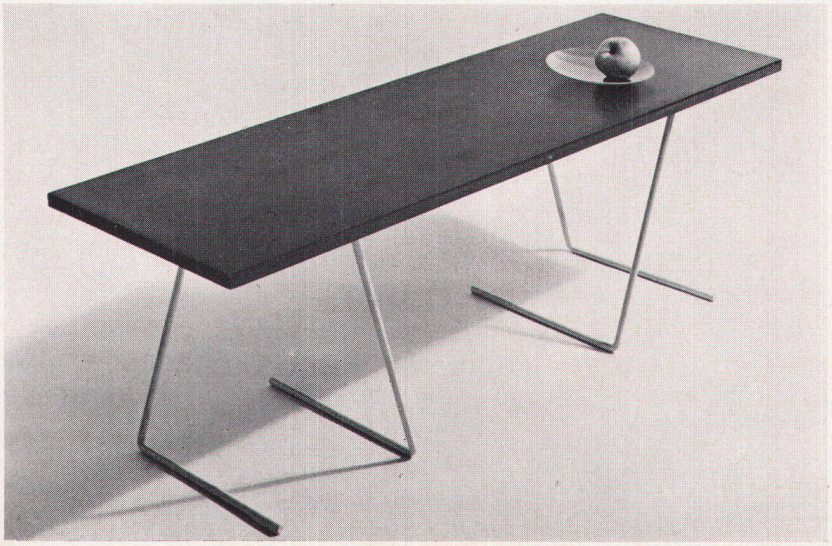

12

14

15
Aktenschrank mit Schiebetüren
Entwurf: Knoll International, New York
Armoire de bureau à portes coulissantes
Cabinet with sliding doors

16
Gepolsterter Drehstuhl
Entwurf: Eero Saarinen
Chaise pivotante rembourrée
Upholstered revoling chair

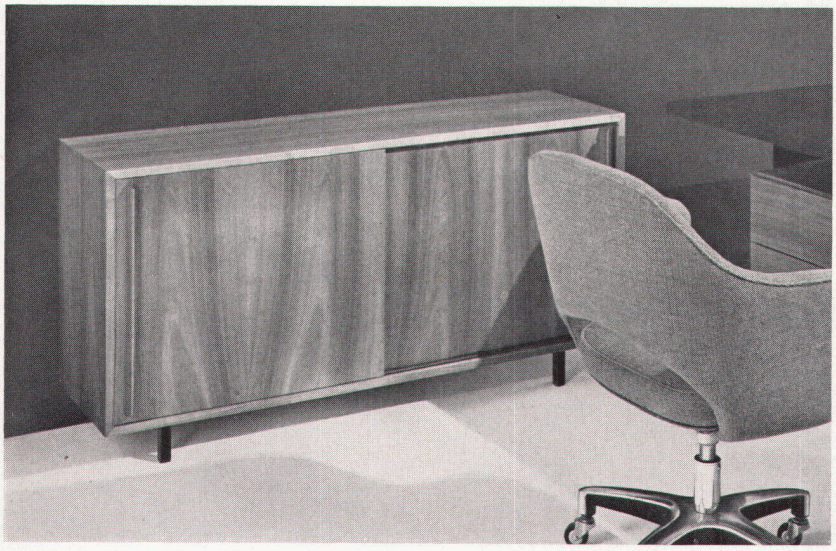

15

16

17
Büfett mit Schiebetüren und Schubladen
Entwurf: K. Thut, Zürich
Buffet à portes coulissantes et tiroirs
Side-board with sliding-doors and drawers

18
Lehnstuhl, Kunststoffschale mit Schaumgummipolsterung
Entwurf: Hans Bellmann SWB, Zürich
Fauteuil en matière plastique avec rembourrage mousse de latex
Easy chair, plastic covering with foam rubber upholstered

19 + 20
Fauteuil, verchromtes Stahlgestell mit Lederpolster
Entwurf: Robert Haußmann, Zürich
Fauteuil; chassis metallique, coussins en cuir
Easy chair, chromium-plated steel frame and leather upholstery

21
Schubladen in Plexiglas zur Montage in Kleiderschränken und Büromöbeln
Entwurf: Martha Villiger, Zürich
Tiroirs en matière plastique; montage libre dans placards
Plastic drawers for cupboards or office furniture

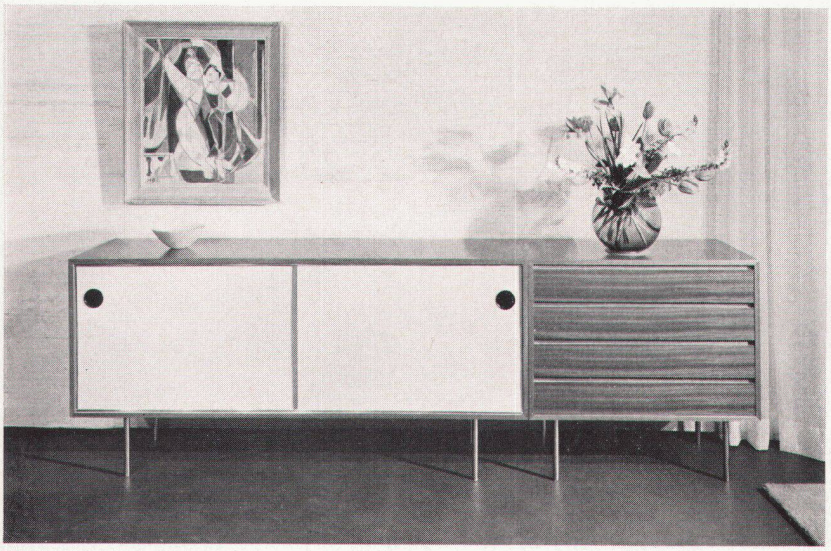

17

18

19

22

22
Halbfauteuil
Demi-fauteuil
Entwurf: Hans Bellmann SWB, Zürich
Small arm chair

23
Stuhl mit Korbgeflecht
Entwurf: Franco G. Legler, Chicago
Chaise en osier
Wicker chair

20

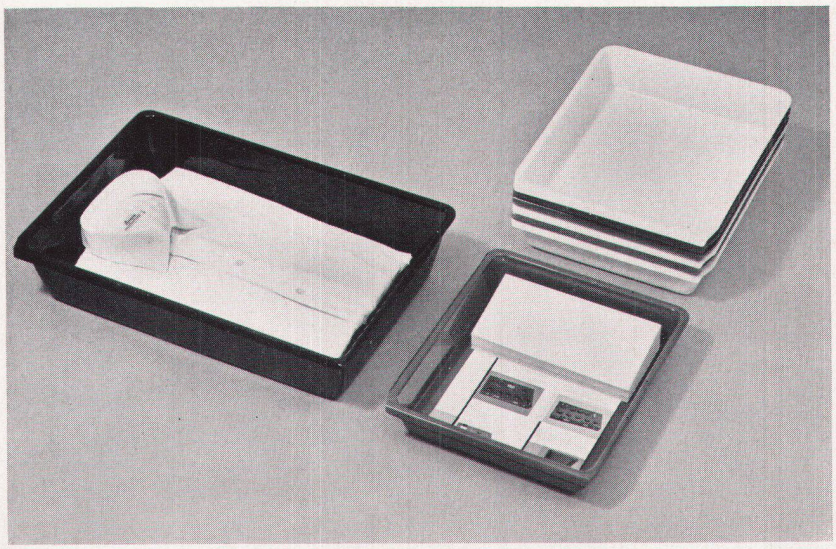

21

23

24
Verstellbares Sofa
Entwurf: Osvaldo Borsani, Mailand
Sopha réglable
Adjustable sofa

25
Polstermöbel aus Kunststoffschalen mit Schaumgummipolster
Entwurf: Hans Bellmann SWB, Zürich
Sièges divers en matière plastique avec rembourrage mousse de latex
Moulded plastic chairs with rubber upholstery

24

25

26

26
Verstellbarer Liegestuhl
Entwurf: Osvaldo Borsani, Mailand
Fauteuil amovible
Adjustable deck chair

27 + 28
Zusammenstellbares Doppelbett
Entwurf: Hans Gugelot, Ulm
Lit transformable
Adjustable double-bed

29
Fauteuils mit Holzgestell und Lederpolster
Entwurf: Robert Haußmann, Zürich
Fauteuils à armature de bois et cuir rembourré
Arm chairs with wooden frame and leather upholstery

30
Rohrsessel
Entwurf: Franco Albini, Mailand
Fauteuil en osier
Rattan-chair

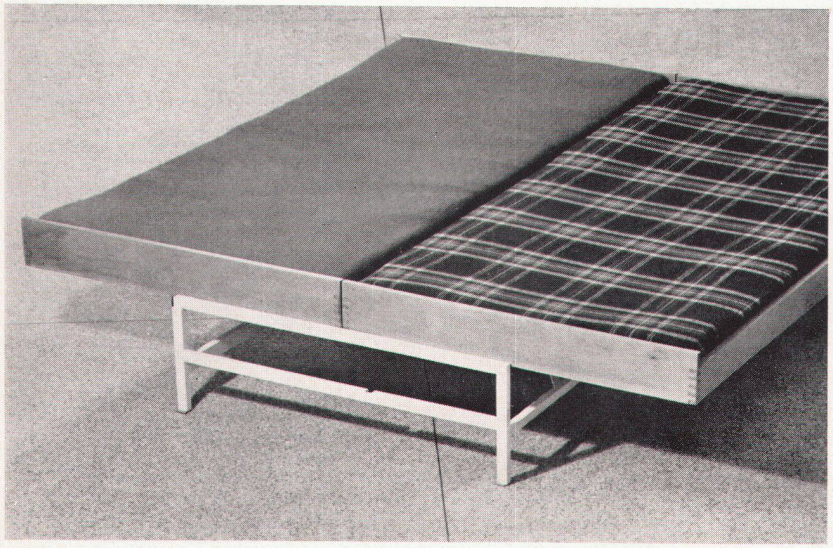

27

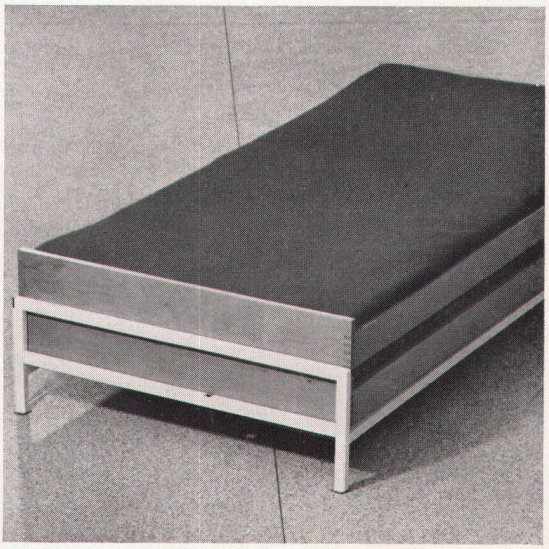

28

29

30

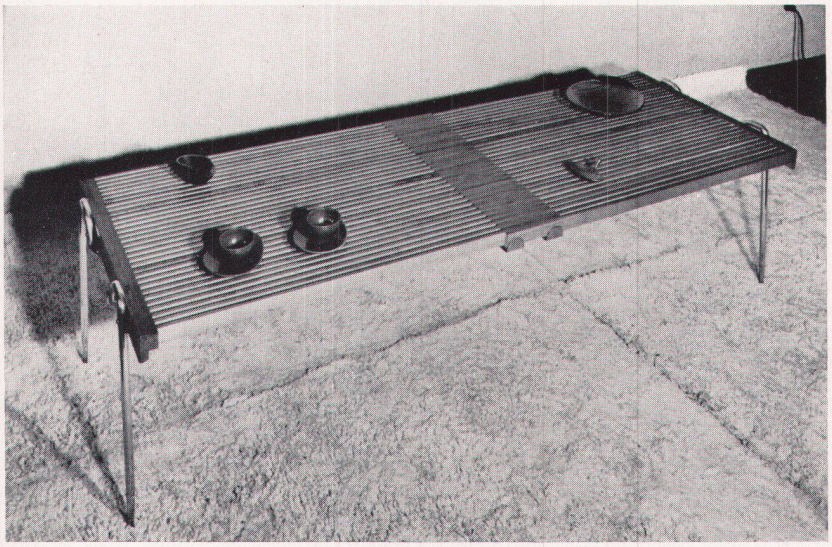

31

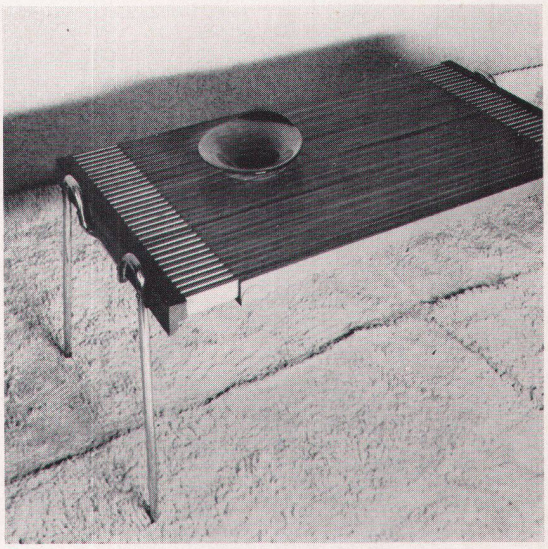

32

31 + 32
Ausziehbarer Kaffeetisch
Entwurf: Martin Eisler, Brescia
Table à café extensible
Extension coffee-table

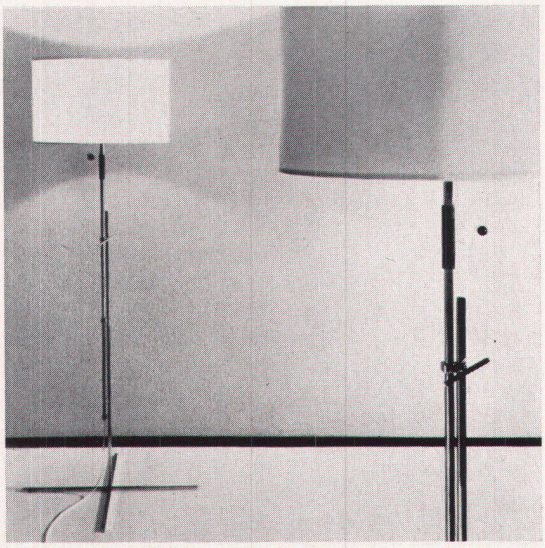

33

33
Ständerlampe aus verchromtem Vierkantstahl
Entwurf: A. Hablützel, Bern
Lampe à pied; tube d'acier carré et chromé
Floor lamp with chromium-plated frame

Photos: 1, 2, 9, 10, 13, 33 A. Hablützel, Bern
3, 4, 5, 6, 19, 20, 21, 29 M. Hellstern, Zürich
24, 25 Mario Edoardo, Mailand
23 A. von Steiger, Zürich
17 Agefoba, Basel
12 M. Wolgensinger SWB, Zürich