Objekttyp: **Advertising**

Zeitschrift: **Das Werk : Architektur und Kunst = L'oeuvre : architecture et art**

Band (Jahr): **43 (1956)**

Heft 10: **Technisches Bauen; Vorfabrikation**

PDF erstellt am: **28.05.2024**

Nutzungsbedingungen

Die ETH-Bibliothek ist Anbieterin der digitalisierten Zeitschriften. Sie besitzt keine Urheberrechte an den Inhalten der Zeitschriften. Die Rechte liegen in der Regel bei den Herausgebern.
Die auf der Plattform e-periodica veröffentlichten Dokumente stehen für nicht-kommerzielle Zwecke in Lehre und Forschung sowie für die private Nutzung frei zur Verfügung. Einzelne Dateien oder Ausdrucke aus diesem Angebot können zusammen mit diesen Nutzungsbedingungen und den korrekten Herkunftsbezeichnungen weitergegeben werden.
Das Veröffentlichen von Bildern in Print- und Online-Publikationen ist nur mit vorheriger Genehmigung der Rechteinhaber erlaubt. Die systematische Speicherung von Teilen des elektronischen Angebots auf anderen Servern bedarf ebenfalls des schriftlichen Einverständnisses der Rechteinhaber.

Haftungsausschluss

Alle Angaben erfolgen ohne Gewähr für Vollständigkeit oder Richtigkeit. Es wird keine Haftung übernommen für Schäden durch die Verwendung von Informationen aus diesem Online-Angebot oder durch das Fehlen von Informationen. Dies gilt auch für Inhalte Dritter, die über dieses Angebot zugänglich sind.

Ein Dienst der *ETH-Bibliothek*
ETH Zürich, Rämistrasse 101, 8092 Zürich, Schweiz, www.library.ethz.ch

http://www.e-periodica.ch

Die leise Vorhang-Einrichtung

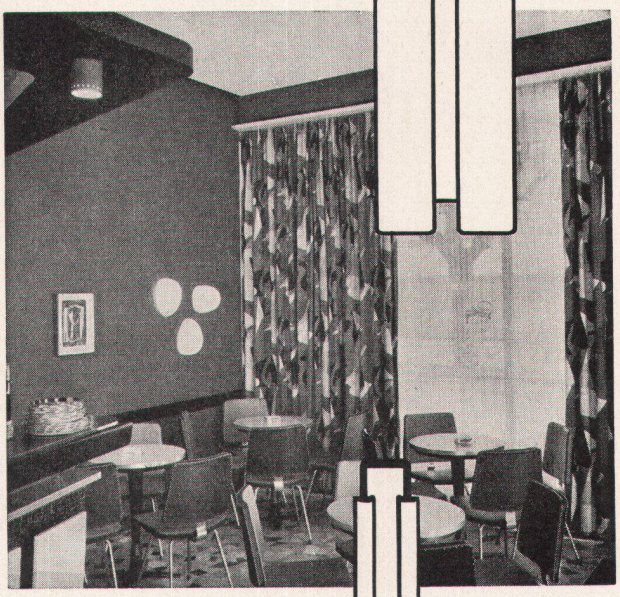

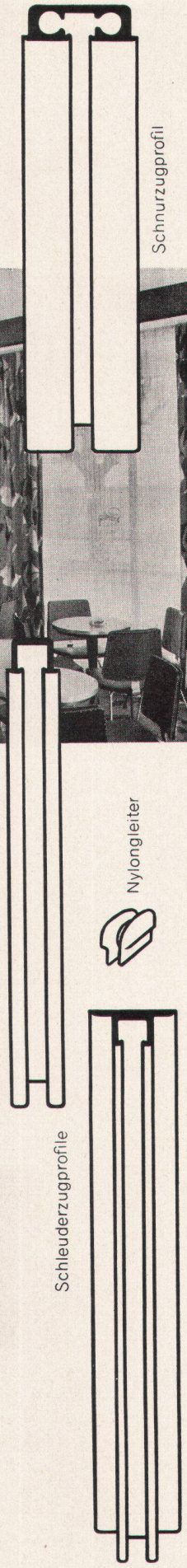

SILENT GLISS läßt sich in jeder denkbaren Kombination und Variation – auch gebogen bis zu 8 cm Radius – rasch und einfach montieren. Die am Vorhangstoff befestigten Nylonelemente gleiten samtweich und leise in den Aluminiumschienen: kein Klemmen und Rasseln. Die Zugschnüre laufen isoliert in Kanälen und verhüten das unschöne Durchhängen der Schnüre.
SILENT GLISS trägt das Gütezeichen Q des Schweiz. Institutes für Hauswirtschaft.

SILENT GLISS

Im Fachgeschäft erhältlich.
Bezugsquellennachweis:
F. J. Keller & Co.
Metallwarenfabrik, Lyß/BE

JRG **Neu:**

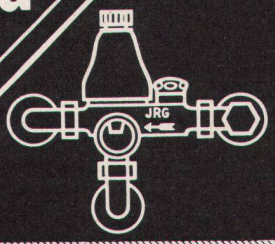

jetzt auch als

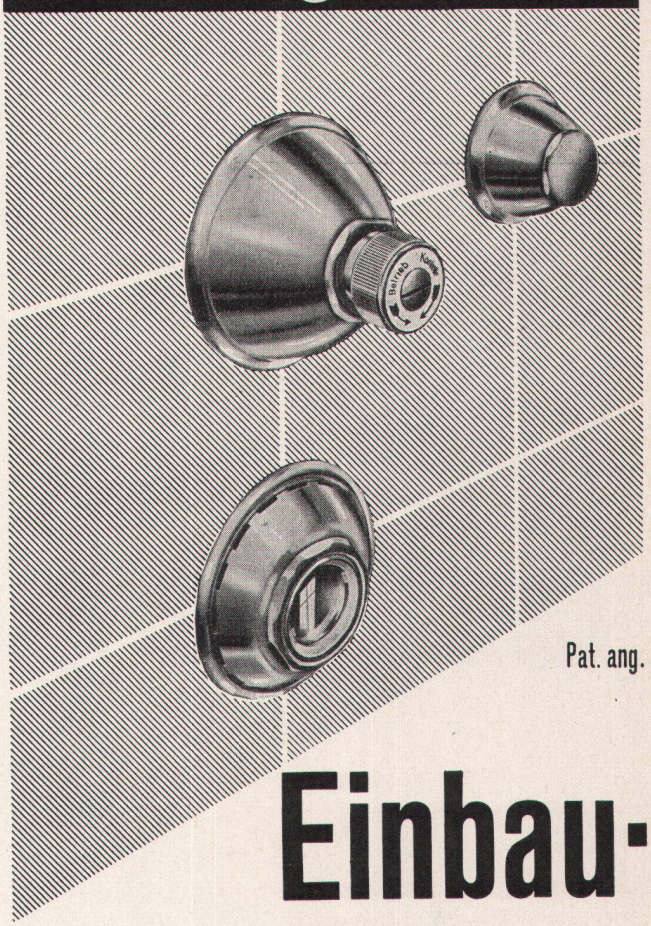

Pat. ang.

Einbau-Boiler-S- = Sicherheit Gruppe 215 1/2"

Verlangen Sie den Spezialprospekt

J. + R. GUNZENHAUSER A.G. SISSACH
Metallgiesserei und Armaturenfabrik Tel. (061) 85 14 71

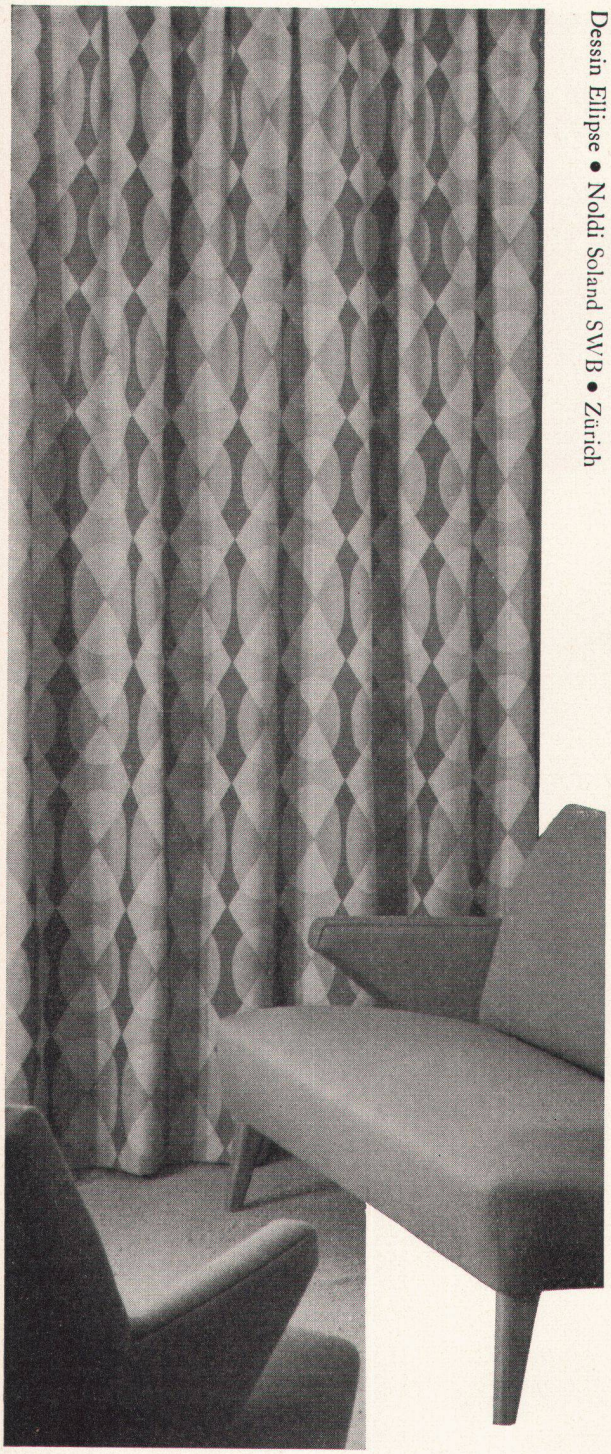

Dessin Ellipse • Noldi Soland SWB • Zürich

SOLAND-STOFFE

Verkauf durch
Simmen & Co.
Zürich, Brugg, Lausanne

für Wiederverkäufer
und Architekten
durch
Soland & Co., Zürich

Schlieren

Aufzüge

sicher

rasch

bequem

Schweizerische Wagons- und Aufzügefabrik A.G. Schlieren-Zürich