Alte Städte in Marokko

Autor(en): **[s.n.]**

Objekttyp: **Article**

Zeitschrift: **Das Werk : Architektur und Kunst = L'oeuvre : architecture et art**

Band (Jahr): **44 (1957)**

Heft 5: **Sonderheft Frankreich**

PDF erstellt am: **27.05.2024**

Persistenter Link: https://doi.org/10.5169/seals-34158

Nutzungsbedingungen

Die ETH-Bibliothek ist Anbieterin der digitalisierten Zeitschriften. Sie besitzt keine Urheberrechte an den Inhalten der Zeitschriften. Die Rechte liegen in der Regel bei den Herausgebern.
Die auf der Plattform e-periodica veröffentlichten Dokumente stehen für nicht-kommerzielle Zwecke in Lehre und Forschung sowie für die private Nutzung frei zur Verfügung. Einzelne Dateien oder Ausdrucke aus diesem Angebot können zusammen mit diesen Nutzungsbedingungen und den korrekten Herkunftsbezeichnungen weitergegeben werden.
Das Veröffentlichen von Bildern in Print- und Online-Publikationen ist nur mit vorheriger Genehmigung der Rechteinhaber erlaubt. Die systematische Speicherung von Teilen des elektronischen Angebots auf anderen Servern bedarf ebenfalls des schriftlichen Einverständnisses der Rechteinhaber.

Haftungsausschluss

Alle Angaben erfolgen ohne Gewähr für Vollständigkeit oder Richtigkeit. Es wird keine Haftung übernommen für Schäden durch die Verwendung von Informationen aus diesem Online-Angebot oder durch das Fehlen von Informationen. Dies gilt auch für Inhalte Dritter, die über dieses Angebot zugänglich sind.

Ein Dienst der *ETH-Bibliothek*
ETH Zürich, Rämistrasse 101, 8092 Zürich, Schweiz, www.library.ethz.ch

http://www.e-periodica.ch

Alte Städte in Marokko

Die alten Berberstädte südlich des Atlas zeigen eine starke städtebauliche Tradition. Da sie nicht nur als Wohnquartier, sondern auch als Festung dienen müssen, sind sie äußerst konzentriert angelegt. Diese streng kubische, aber lebendige Architektur gehört zu den eindrücklichsten Beispielen alten Städtebaus.

1

2

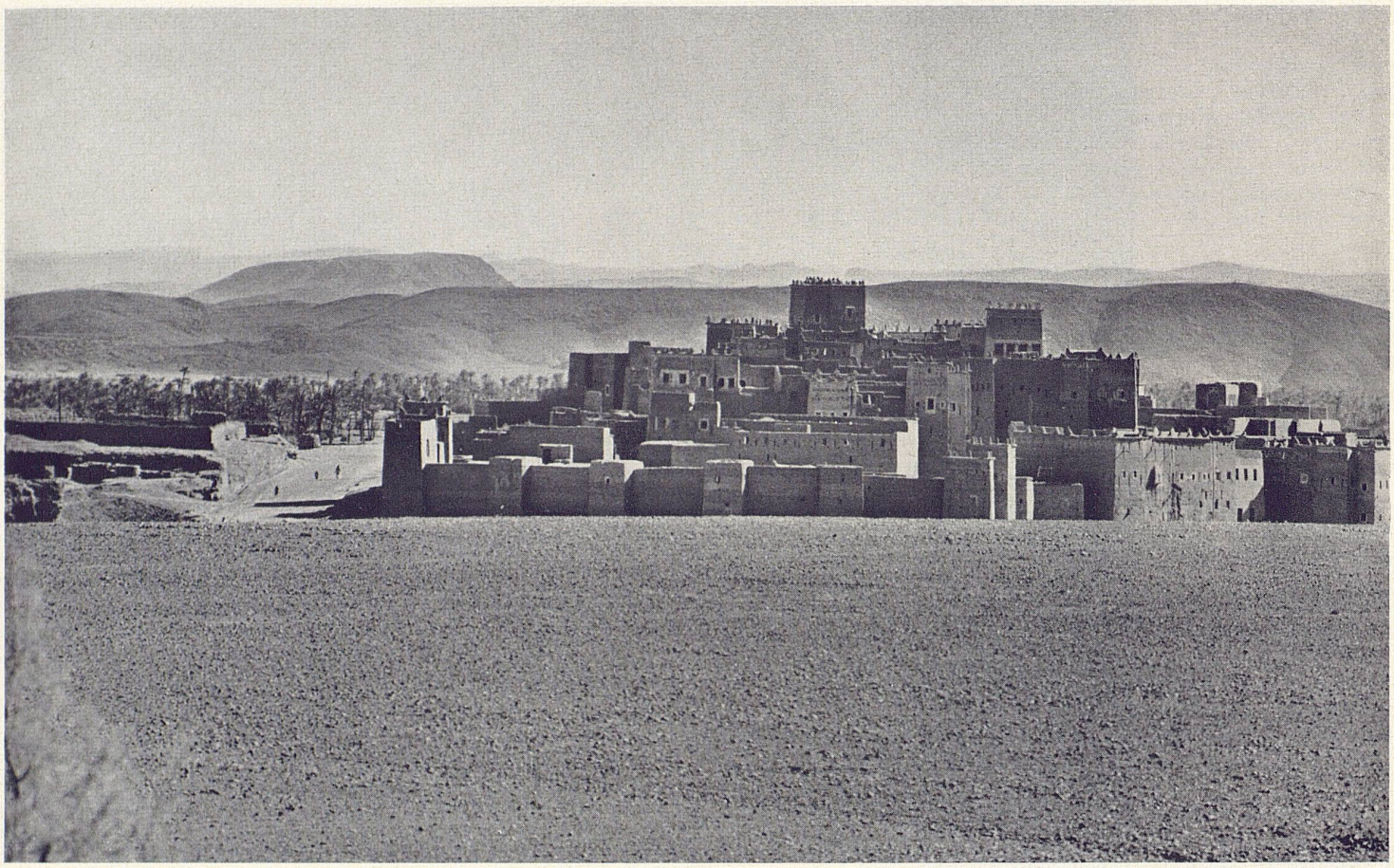

3

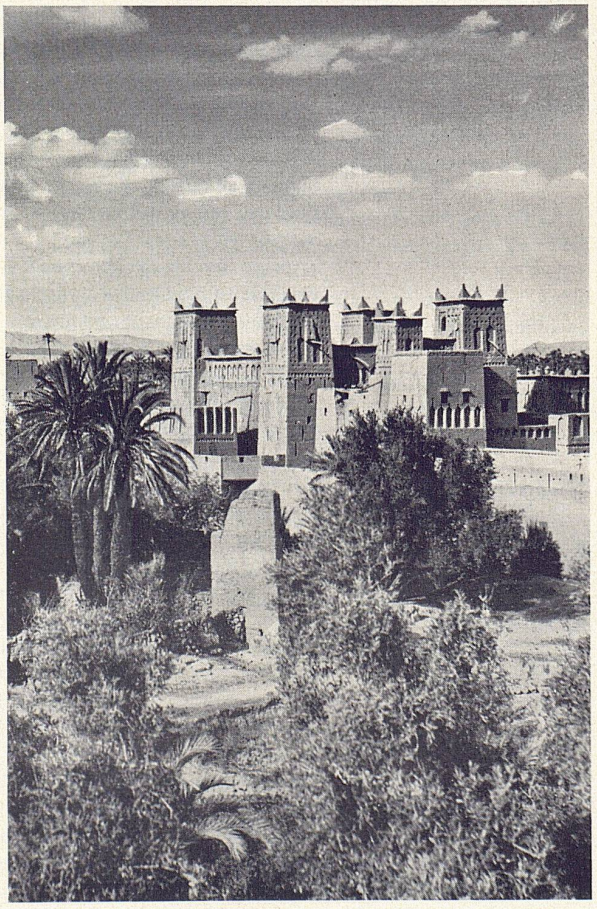

4

1
Die Kasbah von Taouririt, Ouarzazate
La casbah de Taouririt, Ouarzazate
The casbah of Taouririt, Ouarzazate

2
Dekoratives Mauerwerk in der alten Berbertradition, in Skoura
Maçonnerie décorative berbère traditionnelle à Skoura
Skoura; decorative masonry in the old Berber tradition

3
Gesamtansicht der Kasbah von Taouririt
Vue générale de la casbah de Taouririt
General view of the casbah of Taouririt

4
Die Kasbah von Ameridil, Skoura
La casbah d'Ameridil, Skoura
The casbah of Ameridil, Skoura

Photos: Office Marocain du Tourisme