Schulanlage Lonchamp in Casablanca : Architekt E. Azagury und L. Lévy

Autor(en): **[s.n.]**

Objekttyp: **Article**

Zeitschrift: **Das Werk : Architektur und Kunst = L'oeuvre : architecture et art**

Band (Jahr): **44 (1957)**

Heft 5: **Sonderheft Frankreich**

PDF erstellt am: **28.05.2024**

Persistenter Link: https://doi.org/10.5169/seals-34161

Nutzungsbedingungen

Die ETH-Bibliothek ist Anbieterin der digitalisierten Zeitschriften. Sie besitzt keine Urheberrechte an den Inhalten der Zeitschriften. Die Rechte liegen in der Regel bei den Herausgebern.
Die auf der Plattform e-periodica veröffentlichten Dokumente stehen für nicht-kommerzielle Zwecke in Lehre und Forschung sowie für die private Nutzung frei zur Verfügung. Einzelne Dateien oder Ausdrucke aus diesem Angebot können zusammen mit diesen Nutzungsbedingungen und den korrekten Herkunftsbezeichnungen weitergegeben werden.
Das Veröffentlichen von Bildern in Print- und Online-Publikationen ist nur mit vorheriger Genehmigung der Rechteinhaber erlaubt. Die systematische Speicherung von Teilen des elektronischen Angebots auf anderen Servern bedarf ebenfalls des schriftlichen Einverständnisses der Rechteinhaber.

Haftungsausschluss

Alle Angaben erfolgen ohne Gewähr für Vollständigkeit oder Richtigkeit. Es wird keine Haftung übernommen für Schäden durch die Verwendung von Informationen aus diesem Online-Angebot oder durch das Fehlen von Informationen. Dies gilt auch für Inhalte Dritter, die über dieses Angebot zugänglich sind.

Ein Dienst der *ETH-Bibliothek*
ETH Zürich, Rämistrasse 101, 8092 Zürich, Schweiz, www.library.ethz.ch

http://www.e-periodica.ch

Schulanlage Lonchamp in Casablanca

1

Architekt: E. Azagury und L. Lévy, Casablanca

Die Anlage umfaßt eine Mädchenschule, eine Knabenschule und einen Kindergarten, außerdem ein Gebäude mit Wohnungen für Lehrer und Abwart. Der Zugang zu den Klassenzimmern erfolgt über gedeckte Wandelgänge. Bei den Schulräumen wurde einer guten Querlüftung mittels Oberlichtern an der Südseite und Lüftungsklappen in den Fenstern der Nordseite besondere Sorgfalt gewidmet.

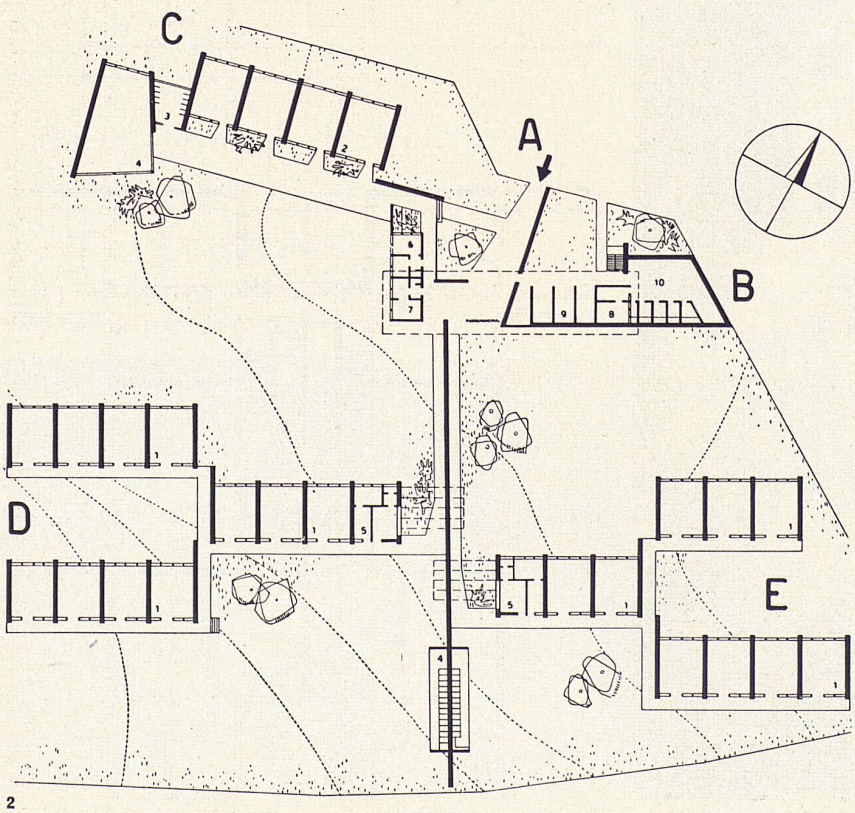

2

A Eingang
B Lehrerwohnung
C Kindergarten
D Mädchenschule
E Knabenschule
1 Klassenzimmer
2 Kindergarten
3 WC
4 Spielraum
5 Lehrer
6 Kindergärtnerin
7 Arzt
8 Abwart
9 Garagen
10 Waschküchen

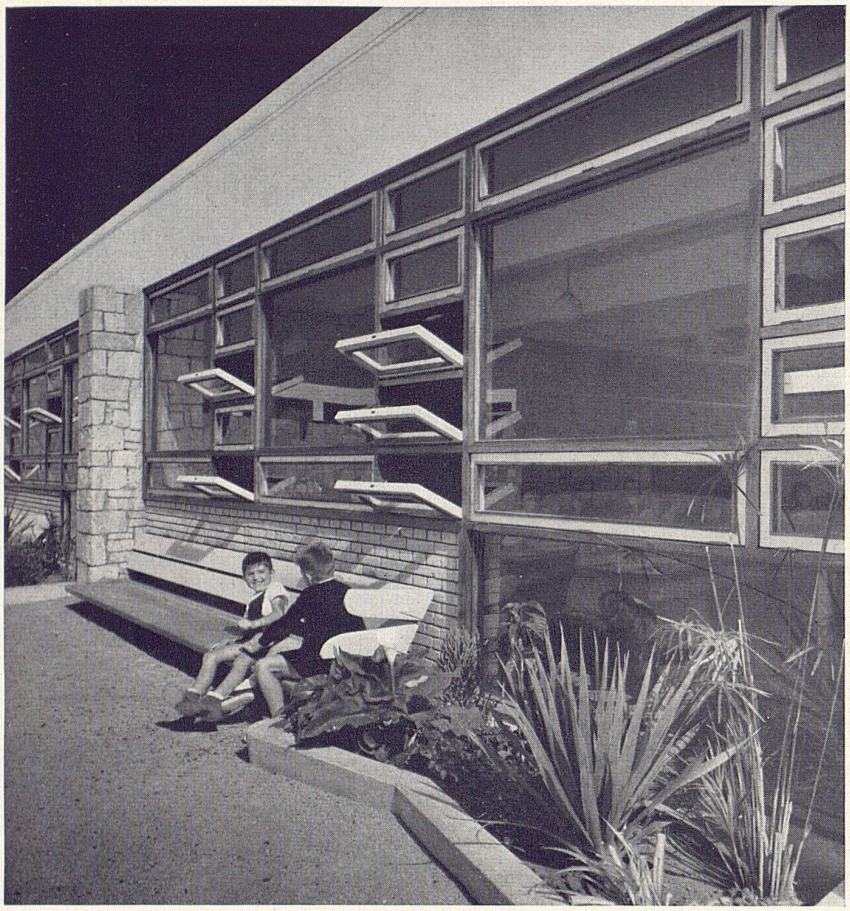

3

1
Blick in Pausenhof mit den gedeckten Zugängen zu den Klassenzimmern
Cour de récréation et entrées couvertes des classes
Recreation courtyard with covered access to the classrooms

2
Erdgeschoß 1 : 2000
Rez-de-chaussée
Groundfloor

3
Klassenzimmerfront
Les fenêtres d'une classe
Classroom from outside

4
Pausenhof, dahinter Lehrerwohnungen
La cour de récréation: au fond, les logements des instituteurs
Recreation courtyard with teachers' accomodations in the background

5
Klassenzimmer
Une classe
A classroom

6
Offene WC-Anlage
Installation de WC ouverte
Open lavatory installation

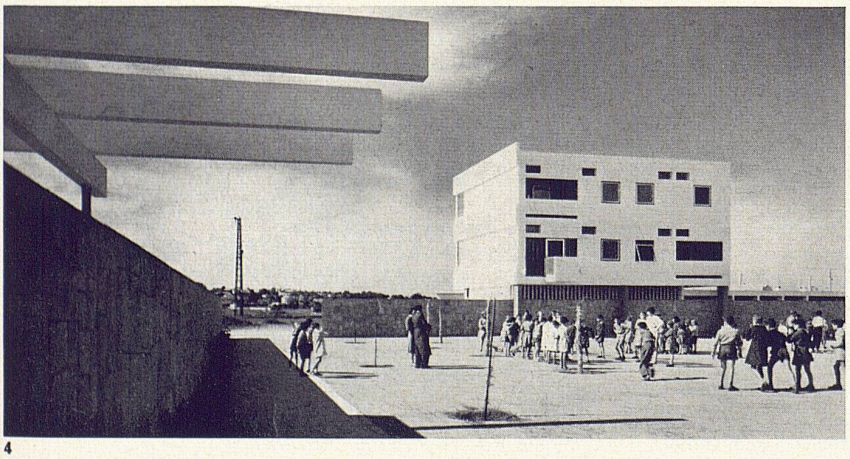

4

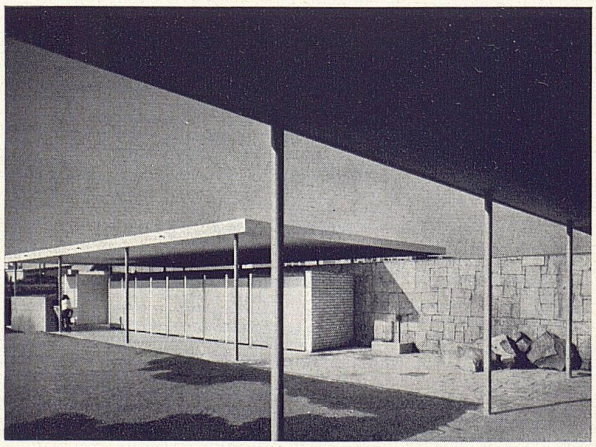

6

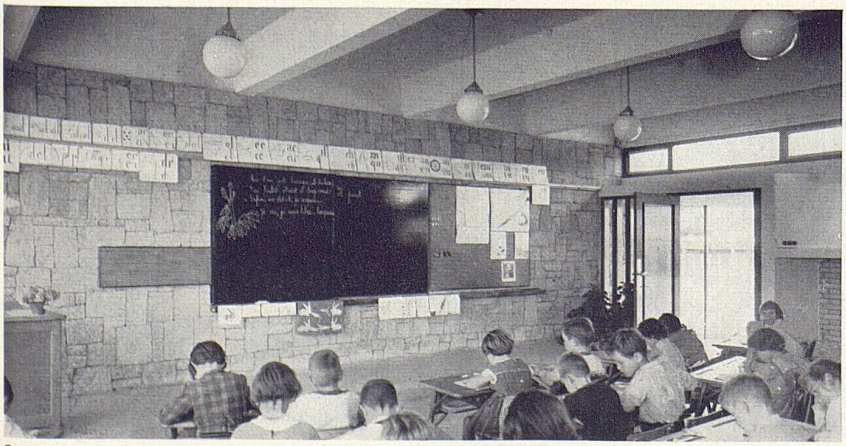

5

Photos: Marc Lacroix, Casablanca