Objekttyp: **Advertising**

Zeitschrift: **Das Werk : Architektur und Kunst = L'oeuvre : architecture et art**

Band (Jahr): **44 (1957)**

Heft 8: **Schulbauten**

PDF erstellt am: **28.05.2024**

Nutzungsbedingungen

Die ETH-Bibliothek ist Anbieterin der digitalisierten Zeitschriften. Sie besitzt keine Urheberrechte an den Inhalten der Zeitschriften. Die Rechte liegen in der Regel bei den Herausgebern.
Die auf der Plattform e-periodica veröffentlichten Dokumente stehen für nicht-kommerzielle Zwecke in Lehre und Forschung sowie für die private Nutzung frei zur Verfügung. Einzelne Dateien oder Ausdrucke aus diesem Angebot können zusammen mit diesen Nutzungsbedingungen und den korrekten Herkunftsbezeichnungen weitergegeben werden.
Das Veröffentlichen von Bildern in Print- und Online-Publikationen ist nur mit vorheriger Genehmigung der Rechteinhaber erlaubt. Die systematische Speicherung von Teilen des elektronischen Angebots auf anderen Servern bedarf ebenfalls des schriftlichen Einverständnisses der Rechteinhaber.

Haftungsausschluss

Alle Angaben erfolgen ohne Gewähr für Vollständigkeit oder Richtigkeit. Es wird keine Haftung übernommen für Schäden durch die Verwendung von Informationen aus diesem Online-Angebot oder durch das Fehlen von Informationen. Dies gilt auch für Inhalte Dritter, die über dieses Angebot zugänglich sind.

Ein Dienst der *ETH-Bibliothek*
ETH Zürich, Rämistrasse 101, 8092 Zürich, Schweiz, www.library.ethz.ch

http://www.e-periodica.ch

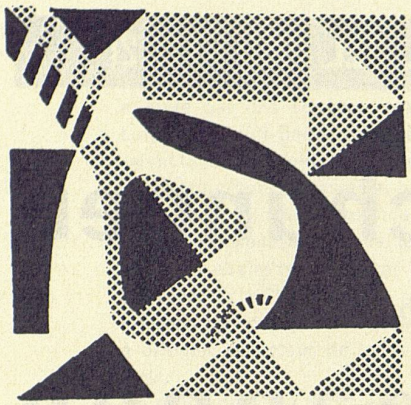

Gutes Licht für unsere Kinder

Moderne und zweckmäßige Schulhausbauten verlangen entsprechende Lichtquellen. Wir haben in den letzten Jahren einige sehr zweckmäßige und stromsparende Leuchten entwickelt, die neben hervorragenden lichttechnischen Eigenschaften ganz besonders dekorativ wirken.

Wir beraten Sie unverbindlich über Beleuchtungs-Fragen im Schulhausbau.

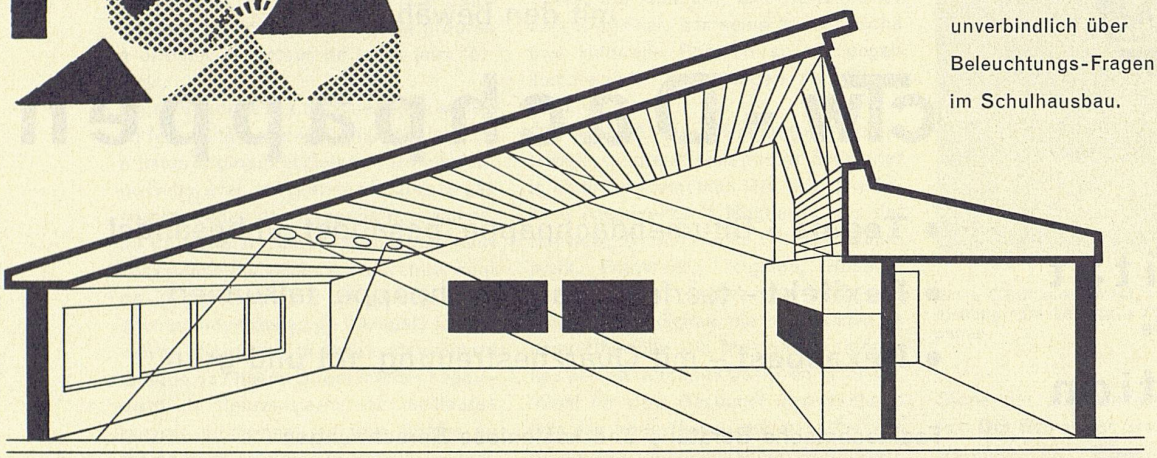

Baumann, Koelliker

AG FÜR ELEKTROTECHN. INDUSTRIE SIHLSTR. 37 ZÜRICH

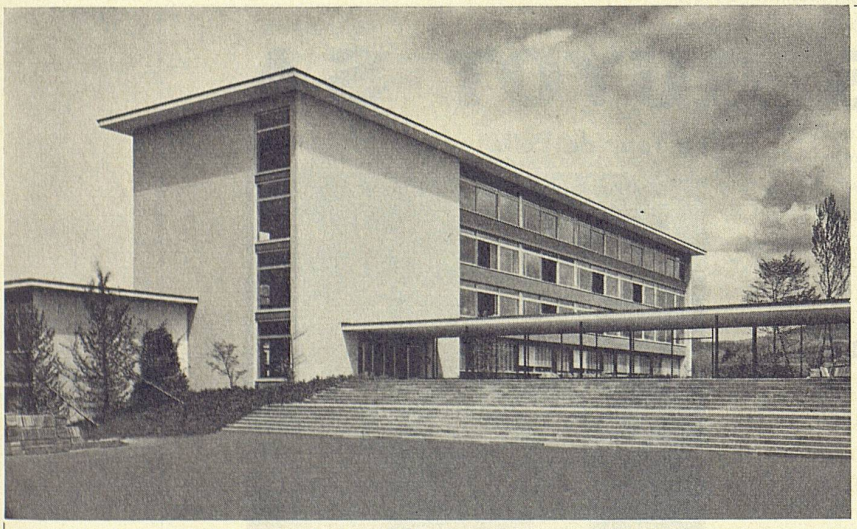

Kantonsschule Wetzikon – Leichtmetallfenster

MENZIKEN

PROFILE

aus Leichtmetall

für die moderne Architektur

Wir liefern Profile für Fenster, Schaufenster, Türen, Tore, Treppen- und Terrassengeländer, Brückengeländer, Umfriedungen. Standard-Profile ab Lager lieferbar.

Weitere Erzeugnisse Bleche, Bänder, Ronden, gesenkgeschmiedete Teile, Sand- und Kokillenguß

ALUMINIUM AG MENZIKEN

CHEMISCH-TECHNISCHE WERKE AG., MUTTENZ-BASEL, TEL. (061) 53 20 21

CTW MUTTENZ

70 Jahre • 1887–1957

Qualität
unsere
Tradition

Flachbedachungen

mit den bewährten

CTW - Dachpappen

- **Tegula** – Bitumendachpappe, besandet, unbesandet
- **Rexitekt** – teerfreie Dauerdachpappe, talkumiert
- **Rexasbest** – mit Quarzbestreuung, rot und grün

Fachtechnische Beratung und kostenlose Berechnungen

CHEMISCH-TECHNISCHE WERKE AG., MUTTENZ-BASEL, TEL. (061) 53 20 21

JAMES GUYOT SA

La Tour de Peilz Tél. (021) 5 51 85

Spécialiste de la construction
de fenêtres basculantes
TOUT BOIS et
BOIS + MÉTAL LÉGER
et de portes et fenêtres
de tous systèmes.

ARCHITECTES
confiez-nous vos problèmes

Références en Suisse et à l'étranger.

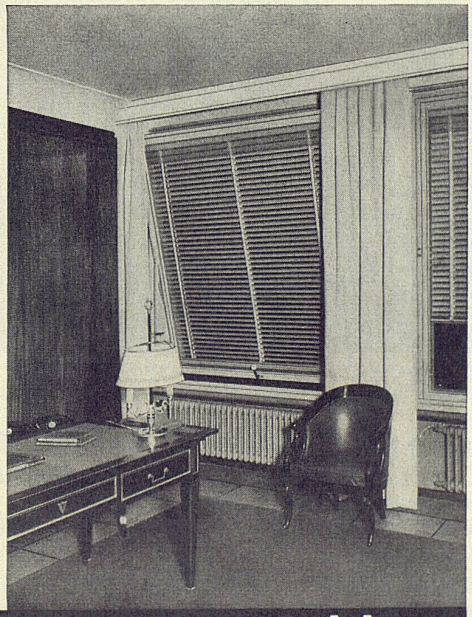

La fenêtre basculante GUYOT
toujours à l'avant-garde du progrès

aère éclaire embellit votre immeuble