Sportanlagen der Universität Mexiko

Autor(en): **[s.n.]**

Objekttyp: **Article**

Zeitschrift: **Das Werk : Architektur und Kunst = L'oeuvre : architecture et art**

Band (Jahr): **44 (1957)**

Heft 9: **Strandbäder - Heilbäder - Sportanlagen**

PDF erstellt am: **28.05.2024**

Persistenter Link: https://doi.org/10.5169/seals-34213

Nutzungsbedingungen

Die ETH-Bibliothek ist Anbieterin der digitalisierten Zeitschriften. Sie besitzt keine Urheberrechte an den Inhalten der Zeitschriften. Die Rechte liegen in der Regel bei den Herausgebern.
Die auf der Plattform e-periodica veröffentlichten Dokumente stehen für nicht-kommerzielle Zwecke in Lehre und Forschung sowie für die private Nutzung frei zur Verfügung. Einzelne Dateien oder Ausdrucke aus diesem Angebot können zusammen mit diesen Nutzungsbedingungen und den korrekten Herkunftsbezeichnungen weitergegeben werden.
Das Veröffentlichen von Bildern in Print- und Online-Publikationen ist nur mit vorheriger Genehmigung der Rechteinhaber erlaubt. Die systematische Speicherung von Teilen des elektronischen Angebots auf anderen Servern bedarf ebenfalls des schriftlichen Einverständnisses der Rechteinhaber.

Haftungsausschluss

Alle Angaben erfolgen ohne Gewähr für Vollständigkeit oder Richtigkeit. Es wird keine Haftung übernommen für Schäden durch die Verwendung von Informationen aus diesem Online-Angebot oder durch das Fehlen von Informationen. Dies gilt auch für Inhalte Dritter, die über dieses Angebot zugänglich sind.

Ein Dienst der *ETH-Bibliothek*
ETH Zürich, Rämistrasse 101, 8092 Zürich, Schweiz, www.library.ethz.ch

http://www.e-periodica.ch

Sportanlagen der Universität Mexiko

1

Die «Ciudad Universitaria», die innerhalb von drei Jahren inmitten der Stein und Lavawüste des Pedregals außerhalb Mexico City errichtet worden ist, gehört zu den größten Baukomplexen der lateinamerikanischen Welt. Sie entstand aus dem Willen heraus, Schritt zu halten mit dem nordamerikanischen Nachbarn, und aus dem Bedürfnis, der soviele Jahre unterdrückten und versklavten Jugend Mexicos eine universale und zeitgemäße Ausbildung zu vermitteln.

Ein gewaltiges Gelände von 73000000 m^3 wurde für die Universitätsstadt bereitgestellt. Professoren und Studenten der Architekturschule arbeiteten die Pläne aus, und 150 Architekten und Ingenieure waren für den Bau der Unterrichtsräume, Wohnbauten und Sportplätze verantwortlich. Die Anlage, für 25000 Studenten berechnet, erforderte einen Kostenaufwand von über $ 25 Millionen.

Das olympische Stadion von Architekt Augusto Perez bietet Platz für 110000 Zuschauer. Dank der einfachen Idee, die Tribünen durch Verschiebung der Erdmassen zu gestalten, konnten die Baukosten sehr tief gehalten werden. Die Arena wurde im Gelände eingesenkt und das dadurch gewonnene Aushubmaterial aus Lava an den Rändern zur Aufschüttung verwendet. Nur die 48 Zugangstunnels wurden aus Eisenbeton errichtet. Die äußere Stützmauer aus Lavastein wird von einem gewaltigen Fresko-Mosaik von Diego Rivera geschmückt. Als Zugang dienen bequeme Rampen, die es erlauben, das ganze Stadion innerhalb einer halben Stunde zu evakuieren.

Die Gestaltung der Wandball-Sportplätze, Frontones, ist stark von der Architektur der Azteken beeinflußt. Sie erinnern an die Fundamente der Pyramiden und an die heiligen Bezirke der alten mexikanischen Tradition.

Die Großzügigkeit der ganzen Anlagen zeigt einen ausgesprochenen Hang zu einer Monumentalität, die aus der Entwicklungssituation des jungen mexikanischen Staates verstanden werden muß. Sie entspricht aber andererseits auch dem tropischen Klima, der wilden Vegetation, den phantastischen Formen der Natur und der Pflanzenwelt.

Fritz Neugaß

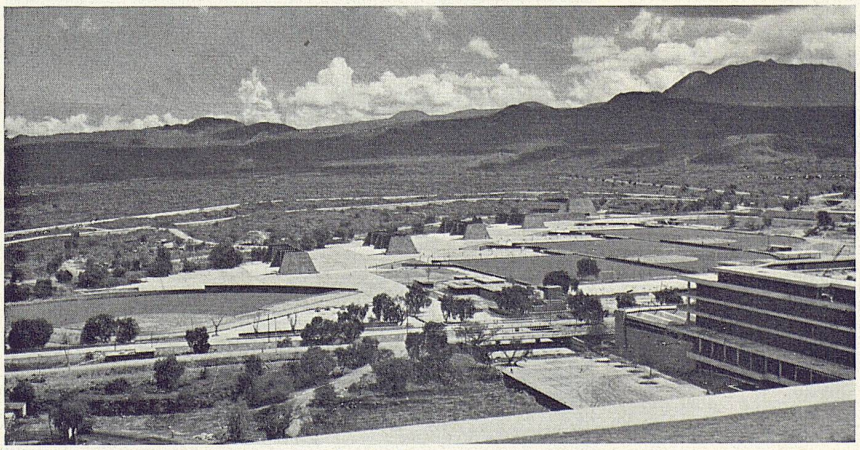

2

1
Wandball-Sportplätze
Terrains de pelote
Hand ball courts

2
Blick von einem Dormitorium auf die Sportanlagen
Les terrains de sports vus d'un dortoir
The sports campus as seen from a dormitory

3
Zuschauerrampen des olympischen Stadions
La tribune du stade olympique
The spectators' amphitheatre of the olympic stadium

4
Situationsplan der Universitätsstadt 1 : 1800
Plan de situation de la cité universitaire
Site plan of the university town

5
Zugang zum Stadion
L'entrée du stade
Access to the stadium

6
Schwimmbad mit Springturm
Piscine avec tremplin
Swimming pool with diving tower

Photos: 1–3, 5, 6: Saul Molina, Mexico

3

1 Olympisches Stadion
2 Verwaltungs-, Unterrichts- und Bibliotheksgebäude
3 Sportanlagen und Dormitorien
4 Apartment- und Professorenhäuser, Gemeinschaftszentrum

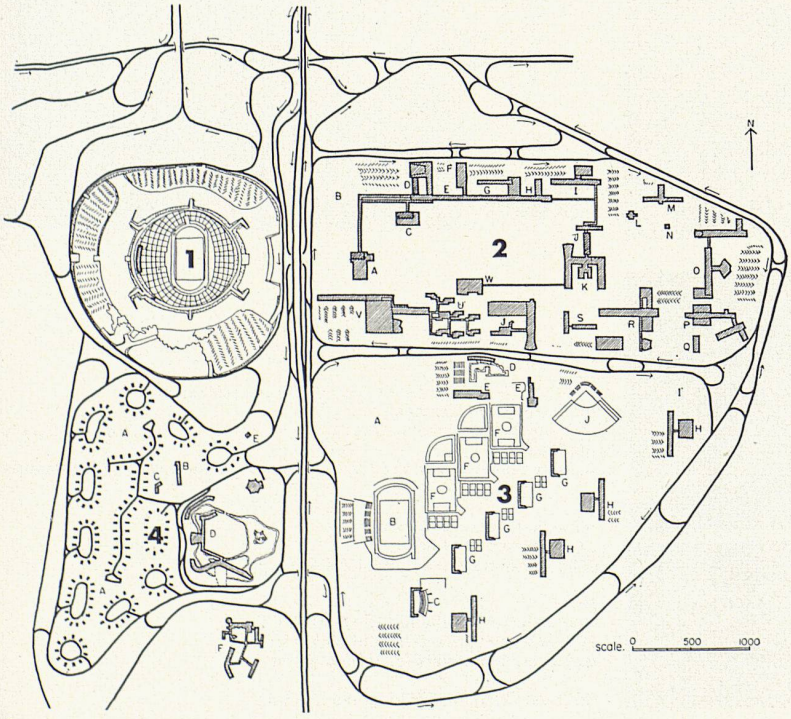

4

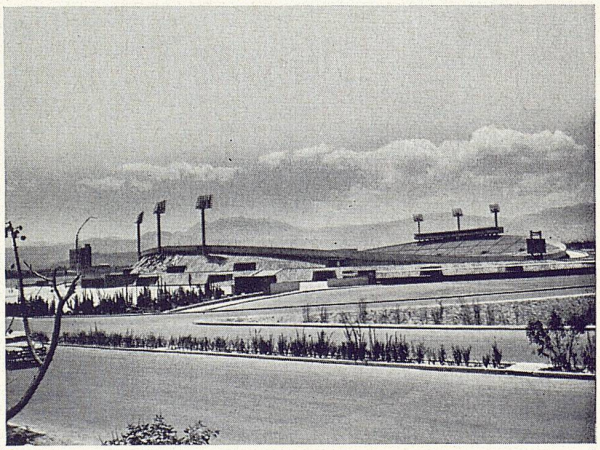

5

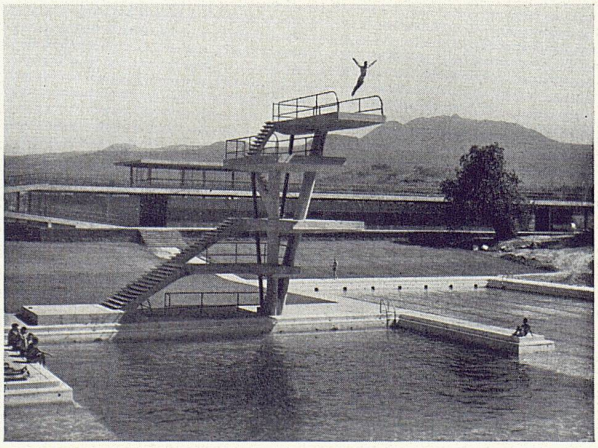

6