Objekttyp: **Advertising**

Zeitschrift: **Das Werk : Architektur und Kunst = L'oeuvre : architecture et art**

Band (Jahr): **45 (1958)**

Heft 8

PDF erstellt am: **28.05.2024**

**Nutzungsbedingungen**

Die ETH-Bibliothek ist Anbieterin der digitalisierten Zeitschriften. Sie besitzt keine Urheberrechte an den Inhalten der Zeitschriften. Die Rechte liegen in der Regel bei den Herausgebern.
Die auf der Plattform e-periodica veröffentlichten Dokumente stehen für nicht-kommerzielle Zwecke in Lehre und Forschung sowie für die private Nutzung frei zur Verfügung. Einzelne Dateien oder Ausdrucke aus diesem Angebot können zusammen mit diesen Nutzungsbedingungen und den korrekten Herkunftsbezeichnungen weitergegeben werden.
Das Veröffentlichen von Bildern in Print- und Online-Publikationen ist nur mit vorheriger Genehmigung der Rechteinhaber erlaubt. Die systematische Speicherung von Teilen des elektronischen Angebots auf anderen Servern bedarf ebenfalls des schriftlichen Einverständnisses der Rechteinhaber.

**Haftungsausschluss**

Alle Angaben erfolgen ohne Gewähr für Vollständigkeit oder Richtigkeit. Es wird keine Haftung übernommen für Schäden durch die Verwendung von Informationen aus diesem Online-Angebot oder durch das Fehlen von Informationen. Dies gilt auch für Inhalte Dritter, die über dieses Angebot zugänglich sind.

Ein Dienst der *ETH-Bibliothek*
ETH Zürich, Rämistrasse 101, 8092 Zürich, Schweiz, www.library.ethz.ch

**http://www.e-periodica.ch**

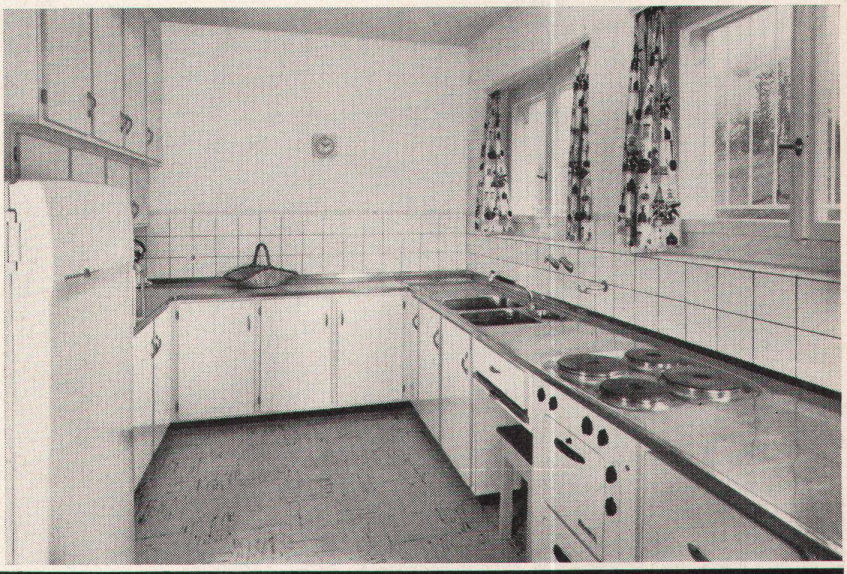

# Küchen-Umbau schnell und zweckmässig

Diese Forderung jedes Bauherrn, Wunsch jeder Hausfrau, kann Franke erfüllen, denn Franke-Küchen werden aus ein und derselben Hand geplant, fabriziert, geliefert und montiert. Dank der neuen Küchennorm und unserem rationellen Montagesystem werden alle Arbeitsprozesse gewaltig vereinfacht und die Herstellungskosten reduziert. Für jede Kücheneinrichtung, ob Norm- oder Spezial-Ausführung, fabrizieren wir Spültische und Abdeckungen aus rostfreiem Stahl, Schrank- und Schubladen-Einbauten. Dazu liefern wir alle gebräuchlichen Einbau-Herde, -Kühlschränke, Boiler usw. Besichtigen Sie einmal unsere Musterküchen in den Baumusterzentralen und Grossisten-Ausstellungen. Verlangen Sie unsere Prospekte und Kataloge oder unverbindliche Beratung und Projektierung. Lieferung durch den Sanitär-Grossisten oder den konzessionierten Installateur.

**FRANKE**

973 für moderne Küchengestaltung Metallwarenfabrik Walter Franke Aarburg/AG Tel. (062) 7 41 41

# 100 Apparate "LE RÊVE" täglich

die grösste schweizerische Produktion

Weiter nicht erstaunlich!
Diese modernen Kochherde
sind

leicht zu verkaufen
leicht zu installieren
leicht zu unterhalten

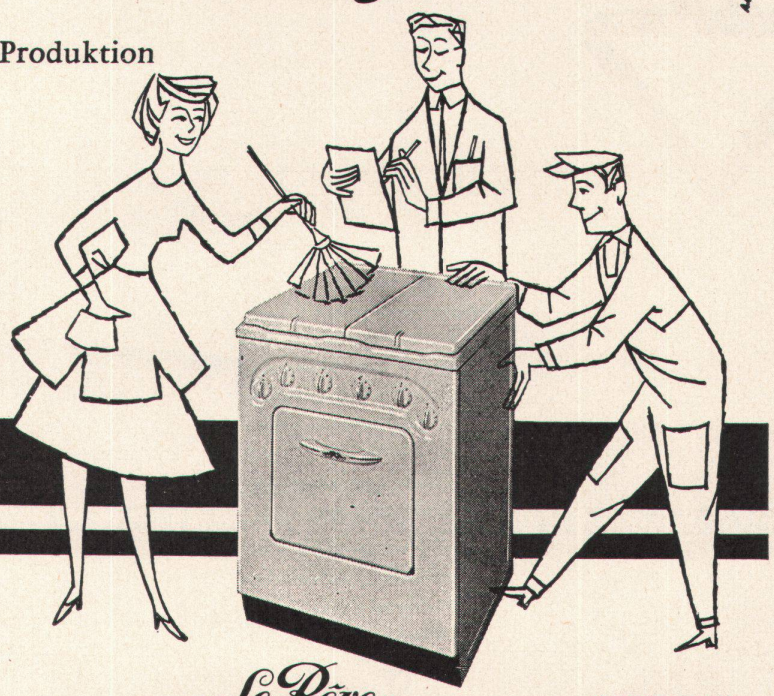

Zwecks einer stets besseren
Kundenbedienung hat
"LE RÊVE"
einen Wartungsdienst ins
Leben gerufen

Le Rêve

Herdfabrik, Genf

---

Climag

Vorfabrizierte

## Lüftungs- und Klima-Aggregate

Monobloc-System

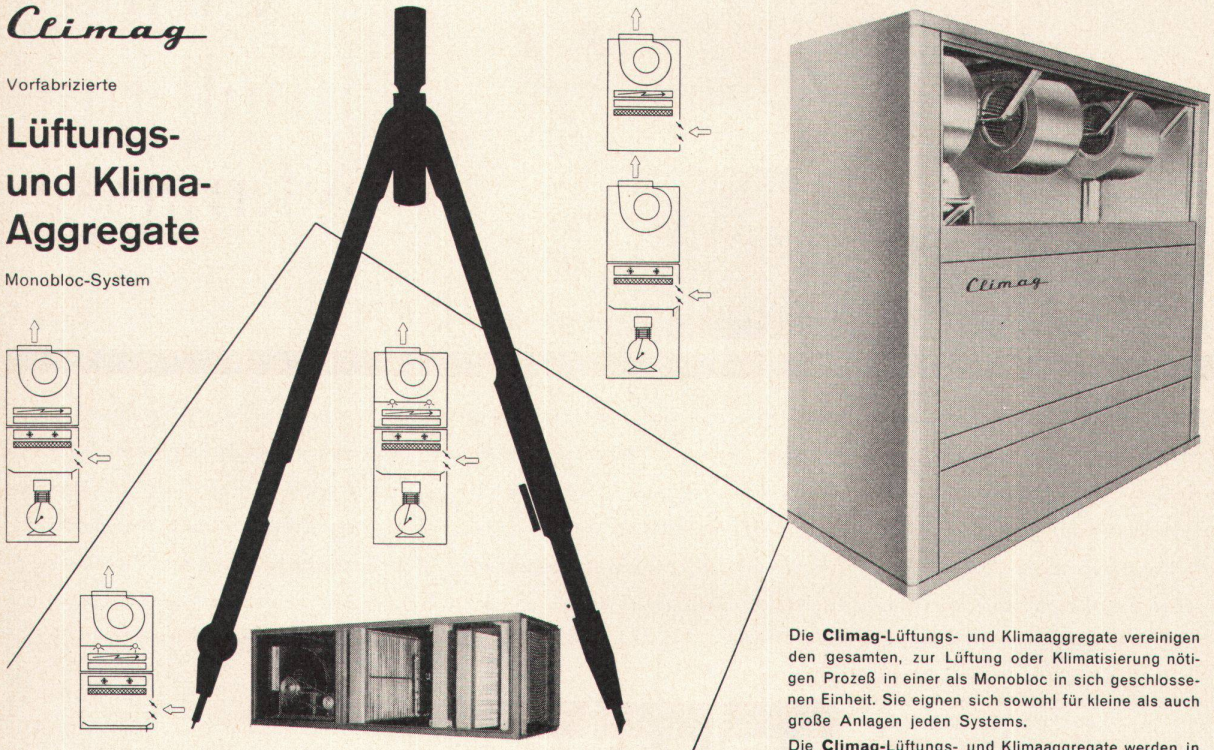


Die **Climag**-Lüftungs- und Klimaaggregate vereinigen den gesamten, zur Lüftung oder Klimatisierung nötigen Prozeß in einer als Monobloc in sich geschlossenen Einheit. Sie eignen sich sowohl für kleine als auch große Anlagen jeden Systems.

Die **Climag**-Lüftungs- und Klimaaggregate werden in unserer **eigenen** Fabrik den jeweiligen Anforderungen entsprechend hergestellt und fertig zum Anschluß an das Luftkanalsystem und an das Strom-, Heizungs- und Wassernetz angeliefert.

Die **Climag**-Lüftungs- und Klimaaggregate sparen Raum, vereinfachen den Einbau und Unterhalt und senken die Kosten für Bauarbeiten.

**Walter Häusler & Co.**

**Stampfenbachstrasse 56, Telephon (051) 26 97 44**
**Zürich 6** **Fabrik in Zürich-Oerlikon**

**Spezialfirma für Lüftung und Klimatisierung**