Objekttyp: **TableOfContent**

Zeitschrift: **Das Werk : Architektur und Kunst = L'oeuvre : architecture et art**

Band (Jahr): **45 (1958)**

Heft 9: **50 Jahre Bund Schweizer Architekten**

PDF erstellt am: **30.05.2024**

Nutzungsbedingungen

Die ETH-Bibliothek ist Anbieterin der digitalisierten Zeitschriften. Sie besitzt keine Urheberrechte an den Inhalten der Zeitschriften. Die Rechte liegen in der Regel bei den Herausgebern.
Die auf der Plattform e-periodica veröffentlichten Dokumente stehen für nicht-kommerzielle Zwecke in Lehre und Forschung sowie für die private Nutzung frei zur Verfügung. Einzelne Dateien oder Ausdrucke aus diesem Angebot können zusammen mit diesen Nutzungsbedingungen und den korrekten Herkunftsbezeichnungen weitergegeben werden.
Das Veröffentlichen von Bildern in Print- und Online-Publikationen ist nur mit vorheriger Genehmigung der Rechteinhaber erlaubt. Die systematische Speicherung von Teilen des elektronischen Angebots auf anderen Servern bedarf ebenfalls des schriftlichen Einverständnisses der Rechteinhaber.

Haftungsausschluss

Alle Angaben erfolgen ohne Gewähr für Vollständigkeit oder Richtigkeit. Es wird keine Haftung übernommen für Schäden durch die Verwendung von Informationen aus diesem Online-Angebot oder durch das Fehlen von Informationen. Dies gilt auch für Inhalte Dritter, die über dieses Angebot zugänglich sind.

Ein Dienst der *ETH-Bibliothek*
ETH Zürich, Rämistrasse 101, 8092 Zürich, Schweiz, www.library.ethz.ch

http://www.e-periodica.ch

werk

September 1958 45. Jahrgang Heft 9

Inhalt

Seiten 298–299	Verfasser: Hermann Baur, Arch. BSA/SIA, Basel	Der BSA – sein Wesen und seine Tätigkeit
Seiten 300–303	Verfasser: Paul Artaria, Arch. BSA, Basel	Die Entwicklung des Wohnungsbaus von 1908 bis 1930
Seiten 304–307	Verfasser: Prof. Albert H. Steiner, Arch. BSA/SIA, Zürich	Siedlungsbau 1930 bis 1958
Seiten 308–311	Verfasser: Dr. h.c. Armin Meili, Arch. BSA/SIA, Zürich	25 Jahre Landesplanung in der Schweiz
Seiten 312–315	Verfasser: Prof. Alfred Roth, Arch. BSA/SIA, Zürich	Kurze Entwicklungsgeschichte des schweizerischen Schulbaus
Seiten 316–318	Verfasser: Dr. Hermann Fietz und Dr. h.c. Rudolf Steiger, Architekten BSA/SIA, Zürich	Abriß über den Spitalbau der Schweiz in den letzten 50 Jahren
Seiten 319–321	Verfasser: Dr. Roland Rohn, Arch. BSA/SIA, Zürich	Die Entwicklung des Industriebaus in den letzten 50 Jahren
Seiten 322–324	Verfasser: Benedikt Huber, Arch. SIA, Zürich	Reformierter Kirchenbau der letzten 50 Jahre
Seiten 325–327	Verfasser: Hermann Baur, Arch. BSA/SIA, Basel	Der katholische Kirchenbau in den letzten 50 Jahren
Seite 328	Verfasser: Jean-Pierre Vouga, Arch. BSA/SIA, Lausanne	La Fédération des Architectes suisses FAS et les relations internationales
Seiten 329–330	Verfasser: Prof. Paul Waltenspuhl, Arch. BSA/SIA, Genf	Exposition Nationale 1964
Seiten 331–335	Verfasser: Dr. Heinz Keller, Konservator des Kunstmuseums Winterthur	Malerei und Plastik am Bau
Seite 336	Verfasser: Robert Winkler, Arch. BSA/SIA, Zürich	Die Kollegialität im BSA

WERK-Chronik

Seite 171*	Hochschulen
Seite 177*	Wettbewerbe
Seite 182*	Persönliches
Seite 184*	Tagungen
Seite 186*	Ausstellungen
Seite 193*	Bücher

Redaktion Architektur	Benedikt Huber, Architekt SIA, Minervastraße 33, Zürich, und Alfred Roth, Architekt BSA/SIA, Prof. an der ETH, Zürich
Redaktion Bildende Kunst und Redaktionssekretariat	Dr. Heinz Keller, Meisenstraße 1, Winterthur Telephon (052) 2 22 56
Herausgeber	BSA Bund Schweizer Architekten
Druck, Verlag, Administration, Inseratverwaltung	Buchdruckerei Winterthur AG, Technikumstraße 83, Postfach 210, Telephon (052) 2 22 52, Postcheck VIII b 58

Nachdruck aus dem WERK, auch mit Quellenangabe, ist nur mit Bewilligung der Redaktion gestattet

Offizielles Organ des Bundes Schweizer Architekten	Obmann: Hermann Rüfenacht, Architekt BSA/SIA, Bundesplatz 4, Bern
Offizielles Organ des Schweizerischen Werkbundes Zentralsekretariat: Bahnhofstraße 16, Zürich	Offizielles Organ des Schweizerischen Kunstvereins Präsident: Werner Bär, Spiegelhofstraße 45, Zürich

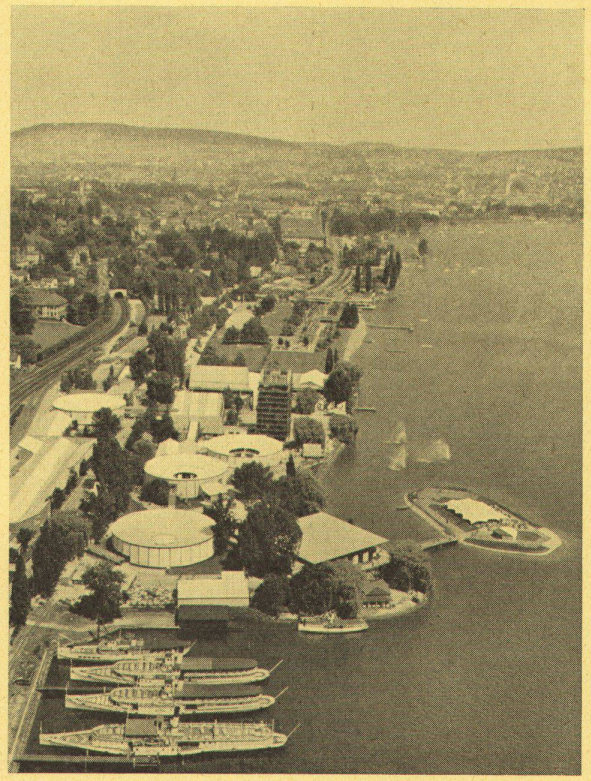

SAFFA 1958 Zürich

Aus dem Inhalt des Oktoberheftes	**Ausstellungen** Architektur im Spiegel der Brüsseler Weltausstellung, von *Benedikt Huber* Der Schweizer Pavillon an der Weltausstellung 1958 in Brüssel Emblematische Architektur der Weltausstellungen, von *Werner Hofmann* SAFFA 1958 Zürich Schweizerische Teppichweberinnen, von *Ursula Isler-Hungerbühler* Die Sammlung Bührle im Zürcher Kunsthaus, von *Max Huggler*
Aus dem Inhalt des Augustheftes	Der Unterricht an der Kunstgewerbeschule Zürich, von *Hans Fischli* In memoriam Professor Hans Hofmann, 1897–1957, von *William Dunkel* Klubhaus der Schweizerischen Rückversicherungs-Gesellschaft in Zürich Wohlfahrtshaus einer Automobilfabrik in Barcelona Jean Baier, par *Henri Stierlin* Pierre Terbois, par *Henri Stierlin* Harry Buser, von *Walter Kern* Neuere Werke Henry Moores, von *J.P. Hodin*
Redaktionsschluß des Novemberheftes	Hauptteil: 1. September 1958 Chronik: 27. September 1958
Abonnementspreise	Jahresabonnement Inland: Fr. 39.– Ausland: Fr. 45.– (inkl. Porto und Verpackung) Einzelnummer: Inland Fr. 3.75, Ausland Fr. 4.–
Insertionspreise	1/1 Seite Fr. 470.–, ½ Seite Fr. 275.–, ⅓ Seite Fr. 210.–, ¼ Seite Fr. 145.–, 1/8 Seite Fr. 90.– (bei Wiederholung Rabatt)