Objekttyp: **TableOfContent**

Zeitschrift: **Das Werk : Architektur und Kunst = L'oeuvre : architecture et art**

Band (Jahr): **45 (1958)**

Heft 11: **Einfamilienhausgruppen**

PDF erstellt am: **28.05.2024**

Nutzungsbedingungen

Die ETH-Bibliothek ist Anbieterin der digitalisierten Zeitschriften. Sie besitzt keine Urheberrechte an den Inhalten der Zeitschriften. Die Rechte liegen in der Regel bei den Herausgebern.
Die auf der Plattform e-periodica veröffentlichten Dokumente stehen für nicht-kommerzielle Zwecke in Lehre und Forschung sowie für die private Nutzung frei zur Verfügung. Einzelne Dateien oder Ausdrucke aus diesem Angebot können zusammen mit diesen Nutzungsbedingungen und den korrekten Herkunftsbezeichnungen weitergegeben werden.
Das Veröffentlichen von Bildern in Print- und Online-Publikationen ist nur mit vorheriger Genehmigung der Rechteinhaber erlaubt. Die systematische Speicherung von Teilen des elektronischen Angebots auf anderen Servern bedarf ebenfalls des schriftlichen Einverständnisses der Rechteinhaber.

Haftungsausschluss

Alle Angaben erfolgen ohne Gewähr für Vollständigkeit oder Richtigkeit. Es wird keine Haftung übernommen für Schäden durch die Verwendung von Informationen aus diesem Online-Angebot oder durch das Fehlen von Informationen. Dies gilt auch für Inhalte Dritter, die über dieses Angebot zugänglich sind.

Ein Dienst der *ETH-Bibliothek*
ETH Zürich, Rämistrasse 101, 8092 Zürich, Schweiz, www.library.ethz.ch

http://www.e-periodica.ch

werk

November 1958 45. Jahrgang Heft 11

Einfamilienhausgruppen

Inhalt

Seiten 373–377	Architekten: Atelier 5, Bern. Erwin Fritz, Samuel Gerber, Rolf Hesterberg, Hans Hostettler, Niklaus Morgenthaler, Alfredo Pini	Reiheneinfamilienhäuser in Flamatt
Seiten 378–381	Architekten: Eduard Neuenschwander SIA, Rudolf Brennenstuhl SIA, Matthias Mettler SIA, Zürich	Einfamilienhäuser Im Steinrad in Herrliberg
Seiten 382–384	Architekt: Alfons Barth BSA/SIA, Schönenwerd	Wohnsiedlung in Niedergösgen
Seiten 385–387	Architekten: Heinrich Danzeisen und Hans Voser, St. Gallen	Teppichsiedlung Biserhof in St. Gallen
Seiten 388–389	Architekten: Gebrüder Schärli, Luzern	Drei Einfamilienhäuser auf Dreilinden in Luzern
Seiten 390–392	Architektengemeinschaft A. Wasserfallen, H. Mätzener, A. Trachsel, W. Bosshard, A. von Arb, R. Wagner, H. Michel, H. Tobler, M. Baumgartner†, Zürich	Siedlung Kilchbergstraße in Zürich-Wollishofen
Seiten 393–395	Architekt: Alfred Altherr BSA/SIA, Zürich	Einfamilienhäuser auf der Forch
Seite 396	Architekten: Manuel Pauli SIA und August Volland SIA, Zürich	Projekt für ein Feriendorf in Sessa
Seiten 397–401	Verfasserin: Dr. Helmi Gasser, Kunsthistorikerin, Basel	Serge Poliakoff
Seiten 402–403	Verfasser: Walter Kern, Kunstschriftsteller, Winterthur	Lenz Klotz
Seiten 404–405	Verfasser: Walter Kern, Kunstschriftsteller, Winterthur	Rolf Iseli
Seiten 406–408	Verfasser: Alfred Heinrich Pellegrini, Maler	Von der Wandmalerei

WERK-Chronik

Seite 209*	Verbände
Seite 214*	Tribüne
Seite 215*	Ausstellungen
Seite 227*	Wettbewerbe
Seite 229*	Bücher

Redaktion Architektur — Benedikt Huber, Architekt SIA, Minervastraße 33, Zürich, und Alfred Roth, Architekt BSA/SIA, Prof. an der ETH, Zürich

Redaktion Bildende Kunst und Redaktionssekretariat — Dr. Heinz Keller, Meisenstraße 1, Winterthur Telephon (052) 2 22 56

Herausgeber — BSA Bund Schweizer Architekten

Druck, Verlag, Administration, Inseratenverwaltung — Buchdruckerei Winterthur AG, Technikumstraße 83, Postfach 210, Telephon (052) 2 22 52, Postcheck VIII b 58

Nachdruck aus dem WERK, auch mit Quellenangabe, ist nur mit Bewilligung der Redaktion gestattet

Offizielles Organ des Bundes Schweizer Architekten — Obmann: Alberto Camenzind, Architekt BSA/SIA, Via Cattedrale 13, Lugano

Offizielles Organ des Schweizerischen Werkbundes — Zentralsekretariat: Bahnhofstraße 16, Zürich

Offizielles Organ des Schweizerischen Kunstvereins — Präsident: Werner Bär, Spiegelhofstraße 45, Zürich

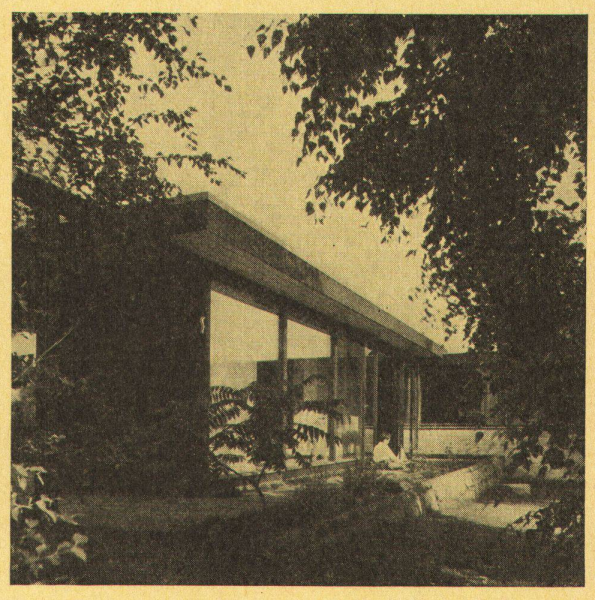

Einfamilienhaus in Kopenhagen. Architekt: Finn Monies, Dänemark

Aus dem Inhalt des Dezemberheftes	**Haus und Hausgerät** Fragen der Formgebung, von *Hans Warnecke* Einfamilienhaus in Kopenhagen Einfamilienhaus in Schaffhausen Neue Möbel Neue Beleuchtungskörper Einfamilienhaus in Bussigny Stromboli, Architektur einer Insel, von *Benedikt Huber* Heimflug von Australien, von *Ernst Morgenthaler* René Auberjonois, von *Max Huggler*
Aus dem Inhalt des Oktoberheftes	**Ausstellungen** Architektur im Spiegel der Brüsseler Weltausstellung, von *Benedikt Huber* Schweizer Pavillon an der Internationalen Weltausstellung 1958 in Brüssel Emblematische Architektur der Weltausstellungen, von *Werner Hofmann* SAFFA 1958 in Zürich. 2. Ausstellung: Die Schweizerfrau, ihr Leben, ihre Arbeit Schweizerische Teppichweberinnen, von *Ursula Isler-Hungerbühler* Die Sammlung Bührle im Zürcher Kunsthaus, von *Max Huggler*
Redaktionsschluß des Januarheftes	Hauptteil: 1. November 1958 Chronik: 29. November 1958
Abonnementspreise	Jahresabonnement Inland: Fr. 39.– Ausland: Fr. 45.– (inkl. Porto und Verpackung) Einzelnummer: Inland Fr. 3.75, Ausland Fr. 4.–
Insertionspreise	1/1 Seite Fr. 470.–, ½ Seite Fr. 275.–, ⅓ Seite Fr. 210.–, ¼ Seite Fr. 145.–, 1/8 Seite Fr. 90.– (bei Wiederholung Rabatt)