Objekttyp: **Advertising**

Zeitschrift: **Das Werk : Architektur und Kunst = L'oeuvre : architecture et art**

Band (Jahr): **45 (1958)**

Heft 12: **Haus und Hausgerät**

PDF erstellt am: **30.05.2024**

Nutzungsbedingungen

Die ETH-Bibliothek ist Anbieterin der digitalisierten Zeitschriften. Sie besitzt keine Urheberrechte an den Inhalten der Zeitschriften. Die Rechte liegen in der Regel bei den Herausgebern.
Die auf der Plattform e-periodica veröffentlichten Dokumente stehen für nicht-kommerzielle Zwecke in Lehre und Forschung sowie für die private Nutzung frei zur Verfügung. Einzelne Dateien oder Ausdrucke aus diesem Angebot können zusammen mit diesen Nutzungsbedingungen und den korrekten Herkunftsbezeichnungen weitergegeben werden.
Das Veröffentlichen von Bildern in Print- und Online-Publikationen ist nur mit vorheriger Genehmigung der Rechteinhaber erlaubt. Die systematische Speicherung von Teilen des elektronischen Angebots auf anderen Servern bedarf ebenfalls des schriftlichen Einverständnisses der Rechteinhaber.

Haftungsausschluss

Alle Angaben erfolgen ohne Gewähr für Vollständigkeit oder Richtigkeit. Es wird keine Haftung übernommen für Schäden durch die Verwendung von Informationen aus diesem Online-Angebot oder durch das Fehlen von Informationen. Dies gilt auch für Inhalte Dritter, die über dieses Angebot zugänglich sind.

Ein Dienst der *ETH-Bibliothek*
ETH Zürich, Rämistrasse 101, 8092 Zürich, Schweiz, www.library.ethz.ch

http://www.e-periodica.ch

Auszugstisch

Modell Wieser

Leicht zu bedienen, stabil und bequem für 4, 6 oder 8 Personen, ohne dass die Tischfüsse stören und behindern.

Wohnbedarf Zürich, Talstrasse 11
Telefon (051) 25 82 06
Basel, Aeschenvorstadt 43
Telefon (061) 24 02 85
Lausanne, J. Viguet, Av. du Simplon 27
Téléphone (021) 26 70 27

wohnbedarf

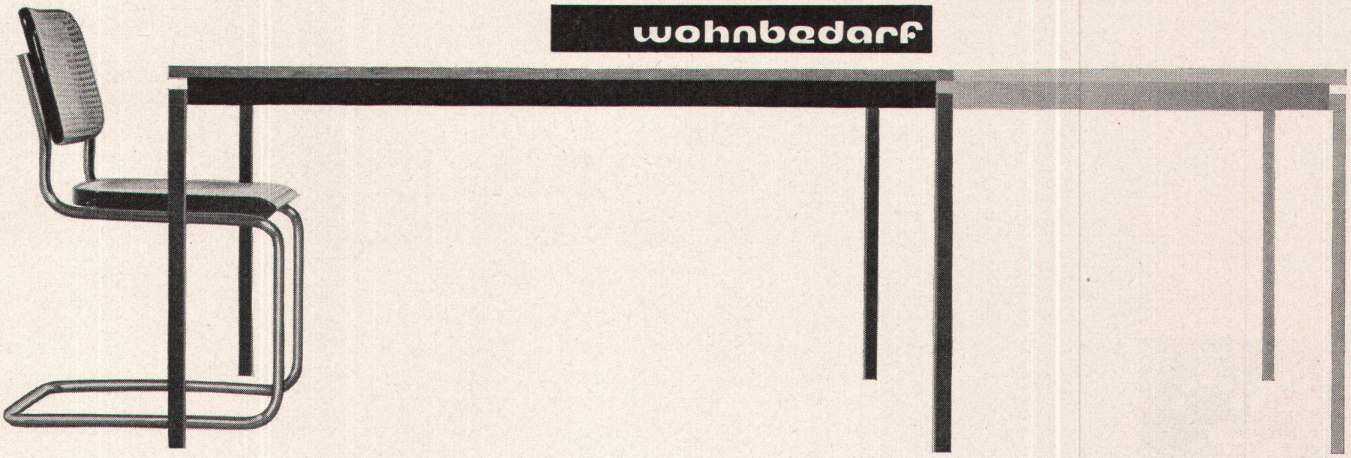

---

behaglich
bequem
wirtschaftlich
preiswert
betriebssicher

Der Kachelofen

ist in der neuzeitlichen Raumgestaltung eine Heizung, welche mit allen modernen Systemen ausgeführt werden kann.

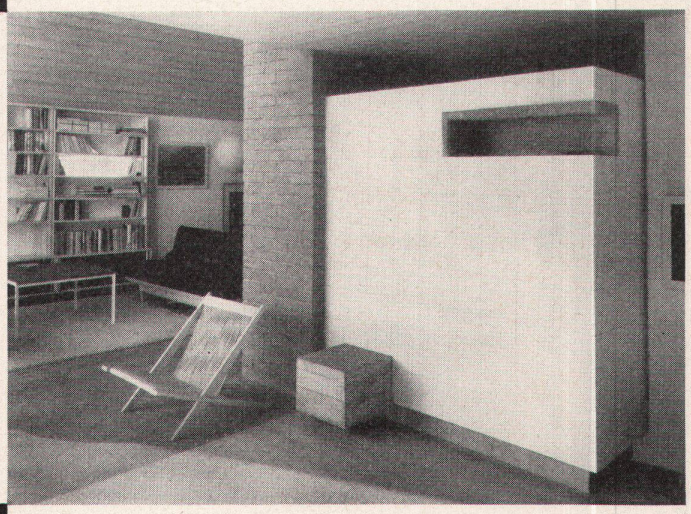

Auskunft und Pläne durch:

Brunner & Cie., Lenzburg
E. Dillier, Sarnen
Ganz & Co. Embrach AG, Embrach
Ofenfabrik Kohler AG, Mett-Biel
Gebrüder Kuntner, Aarau
Gebrüder Mantel, Elgg

Führend mit über 100
TRILUX-Kunstglasleuchten
Verlangen Sie unseren
32 Seiten umfassenden Spezialkatalog

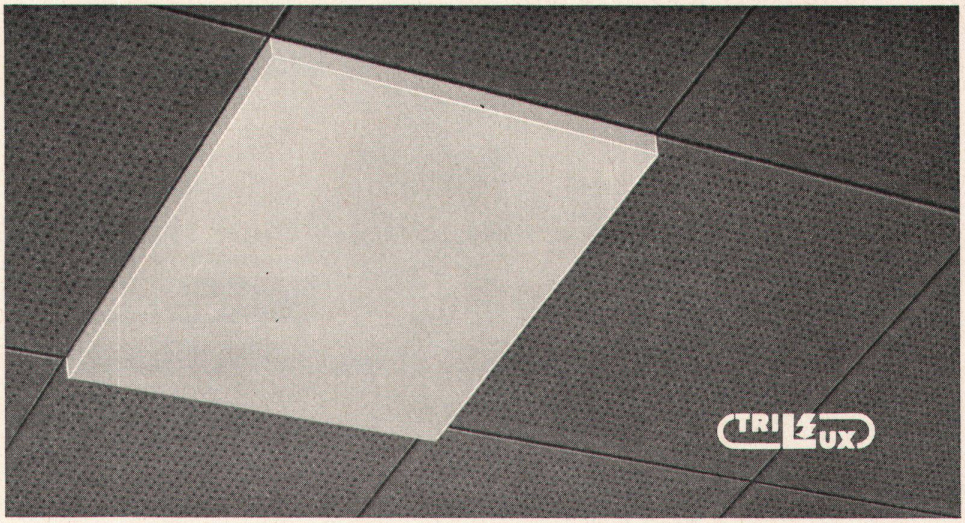

Steiner & Steiner A. G. Basel · Telephon 061 / 22 97 02

SADA

SPENGLER-SANITÄR-DACHDECKER

GENOSSENSCHAFT ZÜRICH

ZEUGHAUSSTRASSE 43 TELEPHON (051) 23 07 36

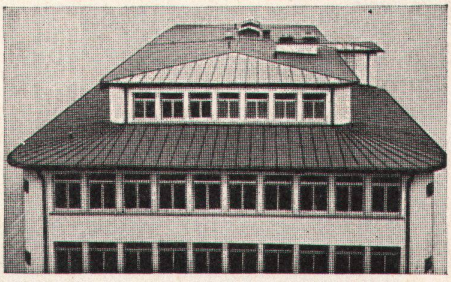

Spenglerarbeit: Blechdach (Kupfer)

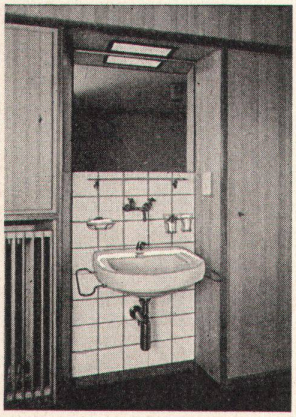

Sanitäre Installationen:
Toilettenanlage im Zimmer

Unser Grundsatz:

Zuverlässige Arbeit
bei vorteilhaften
Preisen

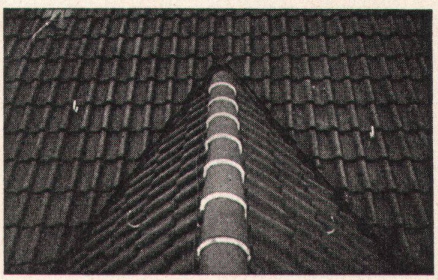

Dachdeckerarbeit: Ausschnitt aus einem Ziegeldach