Objekttyp: **Advertising**

Zeitschrift: **Das Werk : Architektur und Kunst = L'oeuvre : architecture et art**

Band (Jahr): **45 (1958)**

Heft 3: **Bauten der Industrie**

PDF erstellt am: **28.05.2024**

Nutzungsbedingungen

Die ETH-Bibliothek ist Anbieterin der digitalisierten Zeitschriften. Sie besitzt keine Urheberrechte an den Inhalten der Zeitschriften. Die Rechte liegen in der Regel bei den Herausgebern.
Die auf der Plattform e-periodica veröffentlichten Dokumente stehen für nicht-kommerzielle Zwecke in Lehre und Forschung sowie für die private Nutzung frei zur Verfügung. Einzelne Dateien oder Ausdrucke aus diesem Angebot können zusammen mit diesen Nutzungsbedingungen und den korrekten Herkunftsbezeichnungen weitergegeben werden.
Das Veröffentlichen von Bildern in Print- und Online-Publikationen ist nur mit vorheriger Genehmigung der Rechteinhaber erlaubt. Die systematische Speicherung von Teilen des elektronischen Angebots auf anderen Servern bedarf ebenfalls des schriftlichen Einverständnisses der Rechteinhaber.

Haftungsausschluss

Alle Angaben erfolgen ohne Gewähr für Vollständigkeit oder Richtigkeit. Es wird keine Haftung übernommen für Schäden durch die Verwendung von Informationen aus diesem Online-Angebot oder durch das Fehlen von Informationen. Dies gilt auch für Inhalte Dritter, die über dieses Angebot zugänglich sind.

Ein Dienst der *ETH-Bibliothek*
ETH Zürich, Rämistrasse 101, 8092 Zürich, Schweiz, www.library.ethz.ch

http://www.e-periodica.ch

teo jakob bern · genève

tischgruppe entwurf hans eichenberger · platte in drei verschiedenen grössen ganz mit «textolite» verkleidet oder nussbaum fourniert · säulenfuss stahlrohr verchromt · armlehnstuhl stahlrohr verchromt · rück- und armlehne mit naturjong umwickelt · polster mit schwarzem «boltaflex»-bezug · prospekt auf anfrage bei teo jakob

bern: gerechtigkeitsgasse 23 telefon 031 3 53 51
genève: 69, rue du rhône téléphone 022 35 39 75

Betonsprossenfenster
Konstruktionselemente
Kunststeine

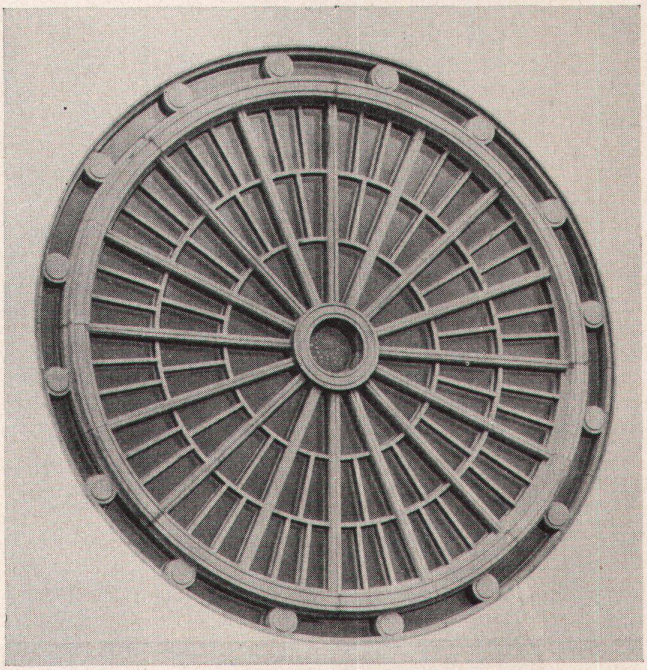

Vorfabrizierte Rosette in Beton, Bruderklausenkirche Bern. Architekt: H. Baur BSA, Basel

Betonfenster, Fassadenelemente in Beton und Kunststein, Konstruktionselemente, wie Pfeiler, Dachbinder, Pfetten, Balken, Rahmen mit schlaffer und vorgespannter Armierung. Unsere Fabrikationsmethoden erlauben uns, weitgehend auf die Wünsche unserer Kundschaft einzugehen. Wir beraten Sie gerne bei der Lösung Ihrer Probleme.

Bangerter Lyss

A. Bangerter & Cie. AG, Lyss
Telephon (032) 8 53 15
Zementwaren- und Bausteinwerke
Bauwerkzeuge ACROW

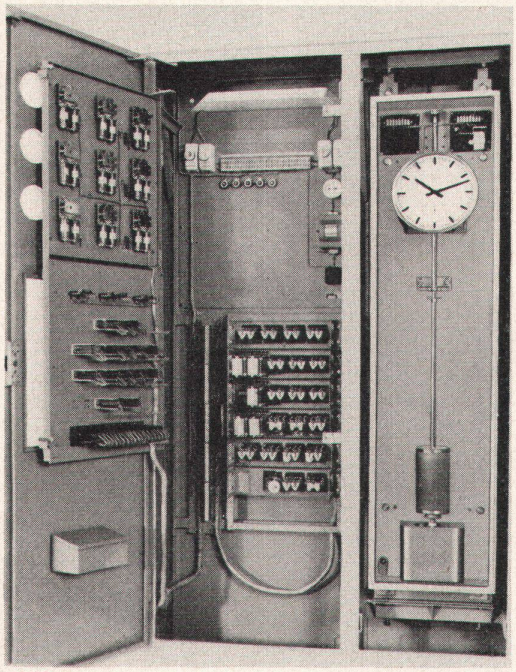

FAVAG
H. 793

Vollkommene Sicherheit des Zeitdienstes

eines großen Uhrnetzes (Bahnhof, Spital, Fabrik usw.), das ist die Funktion einer Uhrenzentrale, ausgerüstet mit zwei synchronisierten Präzisions-Hauptuhren, wovon eine als Reserve dient. Diese Zentrale steuert ein Uhrnetz von mehr als 200 Nebenuhren mit Durchmessern von 25 bis 180 cm. Das Installationsnetz beträgt mehr als 40 km Länge.

FAVAG
Fabrik elektrischer Apparate AG.
NEUCHATEL

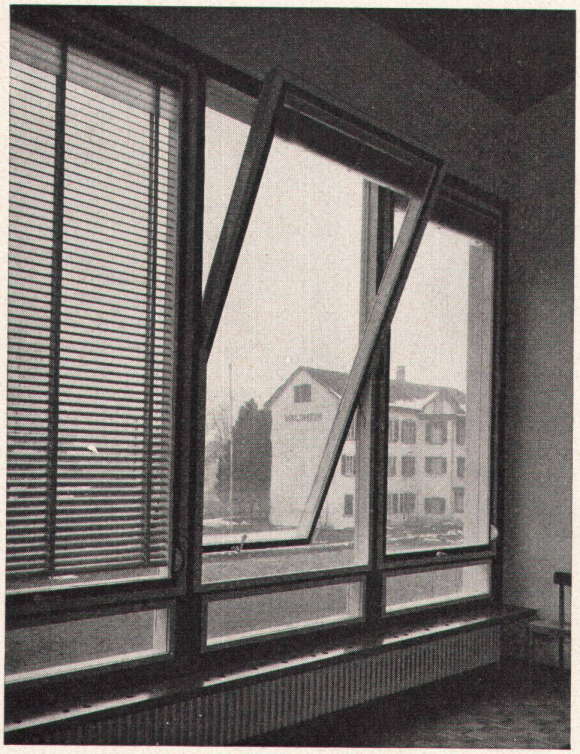

Das UNITAS-Schwingfenster

eignet sich ebensogut für Schulen, Krankenhäuser, Laboratorien, Fabriken, Verwaltungsgebäude wie auch für Wohnbauten

Es bietet folgende **Vorteile:**

1. Völlig freie, unbehinderte Sicht
2. Größtmöglicher Lichteinfall
3. Vorbildliche, vielseitige und zugfreie Lüftung
4. Leichte und absolut sichere Bedienung
5. Bequeme und gefahrlose Reinigung
6. Eigenbalance des Flügels durch nahezu statischen Gewichtsausgleich
7. Moderne Gestaltung der Außenfronten
8. Behaglich-vornehme Innenräume usw.

Verlangen Sie bitte meine Vorschläge und Kostenberechnungen

F. Biesser

Luzern, Maihofstraße 95, Telephon (041) 6 35 35