Objekttyp: **TableOfContent**

Zeitschrift: **Das Werk : Architektur und Kunst = L'oeuvre : architecture et art**

Band (Jahr): **45 (1958)**

Heft 5: **Schulbauten - Altersheime**

PDF erstellt am: **28.05.2024**

Nutzungsbedingungen

Die ETH-Bibliothek ist Anbieterin der digitalisierten Zeitschriften. Sie besitzt keine Urheberrechte an den Inhalten der Zeitschriften. Die Rechte liegen in der Regel bei den Herausgebern.
Die auf der Plattform e-periodica veröffentlichten Dokumente stehen für nicht-kommerzielle Zwecke in Lehre und Forschung sowie für die private Nutzung frei zur Verfügung. Einzelne Dateien oder Ausdrucke aus diesem Angebot können zusammen mit diesen Nutzungsbedingungen und den korrekten Herkunftsbezeichnungen weitergegeben werden.
Das Veröffentlichen von Bildern in Print- und Online-Publikationen ist nur mit vorheriger Genehmigung der Rechteinhaber erlaubt. Die systematische Speicherung von Teilen des elektronischen Angebots auf anderen Servern bedarf ebenfalls des schriftlichen Einverständnisses der Rechteinhaber.

Haftungsausschluss

Alle Angaben erfolgen ohne Gewähr für Vollständigkeit oder Richtigkeit. Es wird keine Haftung übernommen für Schäden durch die Verwendung von Informationen aus diesem Online-Angebot oder durch das Fehlen von Informationen. Dies gilt auch für Inhalte Dritter, die über dieses Angebot zugänglich sind.

Ein Dienst der *ETH-Bibliothek*
ETH Zürich, Rämistrasse 101, 8092 Zürich, Schweiz, www.library.ethz.ch

http://www.e-periodica.ch

werk

Mai 1958 45. Jahrgang Heft 5

Schulbauten – Altersheime

Inhalt

Seiten 149–150	Verfasser: Prof. Alfred Roth, Arch. BSA/SIA, Zürich	Anmerkungen zu zwei neuen Zürcher Schulhäusern
Seiten 151–157	Architekt: Ernst Gisel BSA/SIA, Zürich	Sekundarschulhaus Letzi Zürich-Albisrieden
Seiten 158–159	Verfasser: Benedikt Huber, Arch. SIA, Zürich	Zu dem Wandbild von Max Truninger im Sekundarschulhaus Letzi
Seiten 160–167	Architekten: Cramer + Jaray + Paillard SIA, Zürich	Primarschulhaus Chriesiweg in Zürich-Altstetten
Seiten 165–167	Verfasser: Rolf Walss, Lehrer, Zürich	Zur Frage des neuzeitlichen Klassenzimmers
Seiten 168–169	Verfasser: Rolf Walss, Lehrer, Zürich	Das Schulhaus Chriesiweg in der Schülerzeichnung
Seiten 170–173	Architekten: Aldo van Eyck und H. P. D. van Ginkel, Amsterdam	Drei Schulhäuser in Nagele, Holland
Seiten 174–175	Verfasserin: Dr. Maria Netter, Kunstkritikerin, Basel	Moderne Kunst in alten und neuen Basler Schulbauten
Seiten 176–178	Verfasser: Hans-Friedrich Geist, Kunsterzieher, Lübeck	Die neuen Zürcher Lesebücher für das 2. und 3. Schuljahr
Seiten 179–182	Architekt: Hans Peter Baur BSA, Basel	Altersheim am Bruderholz in Basel
Seiten 183–184	Architekten: Florian Vischer und Georges Weber BSA, Basel	Alterssiedlung in Basel

WERK-Chronik

Seite 87*	Wettbewerbe
Seite 89*	Bauchronik
Seite 92*	Möbel
Seite 93*	Tagungen
Seite 93*	Ausstellungen
Seite 103*	Bücher
Seite 108*	Totentafel

Redaktion Architektur	Benedikt Huber, Architekt SIA, Minervastraße 33, Zürich, und Alfred Roth, Architekt BSA/SIA, Prof. an der ETH, Zürich
Redaktion Bildende Kunst und Redaktionssekretariat	Dr. Heinz Keller, Meisenstraße 1, Winterthur Telephon (052) 2 22 56
Herausgeber	BSA Bund Schweizer Architekten
Druck, Verlag, Administration, Inseratenverwaltung	Buchdruckerei Winterthur AG, Technikumstraße 83, Postfach 210, Telephon (052) 2 22 52, Postcheck VIII b 58

Nachdruck aus dem WERK, auch mit Quellenangabe, ist nur mit Bewilligung der Redaktion gestattet

Offizielles Organ des Bundes Schweizer Architekten	Obmann: Hermann Rüfenacht, Architekt BSA/SIA, Bundesplatz 4, Bern
Offizielles Organ des Schweizerischen Werkbundes	Zentralsekretariat: Bahnhofstraße 16, Zürich
Offizielles Organ des Schweizerischen Kunstvereins	Präsident: Werner Bär, Spiegelhofstraße 45, Zürich

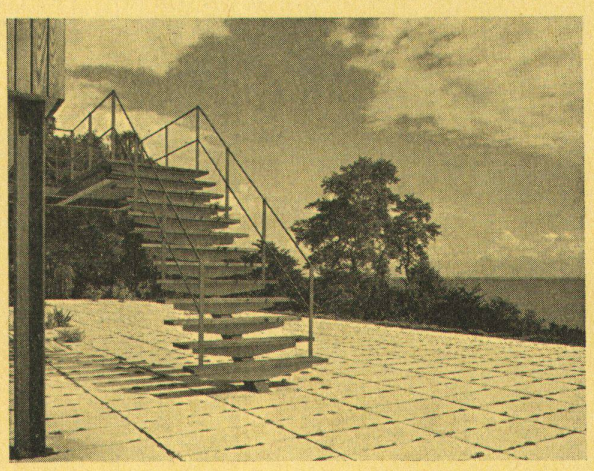

Wohnhaus in Vedbaek, Dänemark
Architekt: Arne Jacobsen, Kopenhagen

Aus dem Inhalt des Juniheftes

Wohn- und Ferienhäuser
Haus eines Kaufmanns in Vedbaek, Dänemark
Wohnhaus in Watchung, New Jersey, USA
Landhaus in Zug
Landhaus bei Küsnacht
Einfamilienhaus ob Küsnacht
Wohnhaus in Ebnat
Neue Meßmethoden der möglichen Sonnenscheindauer, von *Wolfgang Schweizer*
Trigon-Ferienhaus im Wallis
Wochenendhaus bei Ulm
Ferienhaus in St. Moritz
Zu den italienischen Ansichten von Ingres, von *Hans Naef*
Der Bildhauer Arnold D'Altri, von *Walter Kern*

Aus dem Inhalt des Aprilheftes

Bauen in Israel
Fragen der Stadt- und Landesplanung in Israel, von *Artur Glikson*
Histadrut-Gebäude in Tel-Aviv
Lessin-Kulturzentrum in Tel-Aviv
Verwaltungsgebäude und Aula magna der Universität Jerusalem
WIX-Auditorium im Weizmann-Forschungsinstitut in Rechovoth
Tbc-Krankenhaus in Kfar Saba
Kaplan-Krankenhaus in Rechovoth
Wingate-Institut für sportliche Ausbildung in Tel-Aviv
Synagoge der Universität Jerusalem
Josef Albers, von *Max Bill*
The Family of Man, von *Hans Curjel*
Vier amerikanische Metallplastiker, von *Werner Hofmann*

Redaktionsschluß des Juliheftes

Hauptteil: 28. April 1958
Chronik: 31. Mai 1958

Abonnementspreise

Jahresabonnement Inland: Fr. 39.–
Ausland: Fr. 45.– (inkl. Porto und Verpackung)
Einzelnummer: Inland Fr. 3.75, Ausland Fr. 4.–

Insertionspreise

1/1 Seite Fr. 470.–, ½ Seite Fr. 275.–, ⅓ Seite Fr. 210.–, ¼ Seite Fr. 145.–, 1/8 Seite Fr. 90.– (bei Wiederholung Rabatt)