Objekttyp: **Advertising**

Zeitschrift: **Das Werk : Architektur und Kunst = L'oeuvre : architecture et art**

Band (Jahr): **46 (1959)**

Heft 7: **Mensch und Stadt**

PDF erstellt am: **28.05.2024**

Nutzungsbedingungen

Die ETH-Bibliothek ist Anbieterin der digitalisierten Zeitschriften. Sie besitzt keine Urheberrechte an den Inhalten der Zeitschriften. Die Rechte liegen in der Regel bei den Herausgebern.
Die auf der Plattform e-periodica veröffentlichten Dokumente stehen für nicht-kommerzielle Zwecke in Lehre und Forschung sowie für die private Nutzung frei zur Verfügung. Einzelne Dateien oder Ausdrucke aus diesem Angebot können zusammen mit diesen Nutzungsbedingungen und den korrekten Herkunftsbezeichnungen weitergegeben werden.
Das Veröffentlichen von Bildern in Print- und Online-Publikationen ist nur mit vorheriger Genehmigung der Rechteinhaber erlaubt. Die systematische Speicherung von Teilen des elektronischen Angebots auf anderen Servern bedarf ebenfalls des schriftlichen Einverständnisses der Rechteinhaber.

Haftungsausschluss

Alle Angaben erfolgen ohne Gewähr für Vollständigkeit oder Richtigkeit. Es wird keine Haftung übernommen für Schäden durch die Verwendung von Informationen aus diesem Online-Angebot oder durch das Fehlen von Informationen. Dies gilt auch für Inhalte Dritter, die über dieses Angebot zugänglich sind.

Ein Dienst der *ETH-Bibliothek*
ETH Zürich, Rämistrasse 101, 8092 Zürich, Schweiz, www.library.ethz.ch

http://www.e-periodica.ch

Wir suchen Zusammenarbeit mit

Architekten

die sich auf dem Gebiet der Raumgestaltung entlasten möchten.

Wir bieten: **Sicherheit im Entwurf**
(Pläne, Perspektiven, Bemusterung, Kostenzusammenstellung).

Erfahrung im Umgang mit Kunden.

Umfassende Beziehungen
zu allen nötigen Lieferanten (In- und Ausland).

Richten Sie Ihre Anfragen bitte an A. und U. Vonarburg, Raumgestaltung, Metzgerrainle 13, Luzern (Laden: 041/32 54 4).

Normen vereinfachen und verbilligen das Bauen

Göhner Normen

die beste Garantie für Qualität

Ernst Göhner AG, Zürich
Hegibachstrasse 47
Telefon 051 / 24 17 80
Vertretungen in
Bern, Basel, St.Gallen, Zug
Biel, Genève, Lugano

Fenster 221 Norm-Typen,
Türen 326 Norm-Typen,
Luftschutzfenster + -Türen,
Garderoben- + Toilettenschränke,
Kombi-Einbauküchen,
Carda-Schwingflügelfenster.
Verlangen Sie unsere Masslisten und Prospekte. Besuchen Sie unsere Fabrikausstellung.

F 1

Zürich 3:
Grubenstr. 29
Tel. (051) 33 25 50
Basel:
Ob. Rebgasse 40
Tel. (061) 32 45 92

EMIL HITZ

Fabrik für Drahtgeflechte

Knotengitter «unlösbar»

die moderne Einfriedung

Passt sich der Landschaft an, verletzt nicht, ist durchbruchsicher, stabil und sehr wirtschaftlich. Patentiert. Verlangen Sie Offerte.

Beachten Sie an der G|59 die von mir auf beiden Ufern ausgeführte Knotengitter-Umzäunung.

G|59

Wirksamer Holzschutz mit ARBEZOL

ARBEZOL-Holzschutzprodukte schützen das Holz vor allen tierischen Schädlingen vor Pilzen und Fäulnis. ARBEZOL-Schutz ist für das Holz, was Rostschutz für Eisen: die Garantie für längeres Leben. ARBEZOL-Schutz bringt mit der Sicherheit vor Schädlingsbefall die reichen Vorzüge des Holzes als Baustoff voll zur Wirkung und ermöglicht weitgehende Verwendung dieses edelsten, lebendigsten Bau- und Gestaltungsmaterials. Verlangen Sie bitte nähere Unterlagen – auch über ARBEZOL-Spezial zur Bekämpfung vorhandener Schädlinge, über Antiflamm und über TUMEX-ARBEZOL, ein Weißelmittel mit pilz- und bakterienwidrigen Eigenschaften.

A. BENZ & CIE. Holzkonservierung
Zürich 38, Renggerstr. 56, Tel. 051/45 34 34

behaglich
bequem
wirtschaftlich
preiswert
betriebssicher

Der Kachelofen

ist in der neuzeitlichen Raumgestaltung eine Heizung, welche mit allen modernen Systemen ausgeführt werden kann.

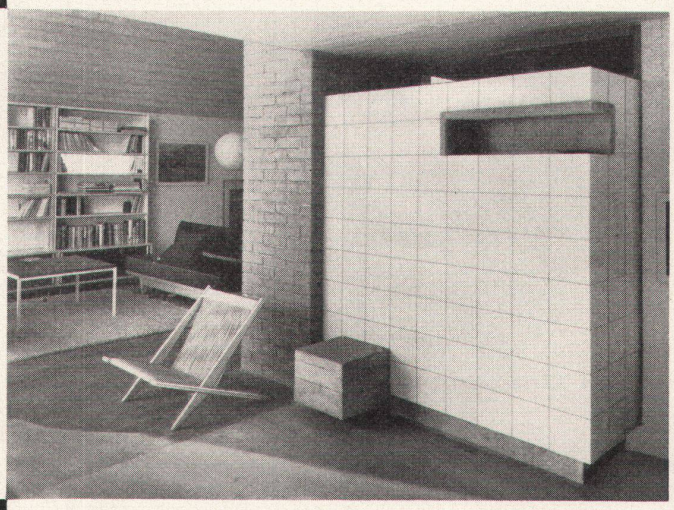

Auskunft und Pläne durch:

Brunner & Cie., Lenzburg
E. Dillier, Sarnen
Ganz & Co. Embrach AG, Embrach
Ofenfabrik Kohler AG, Mett-Biel
Gebrüder Kuntner, Aarau
Gebrüder Mantel, Elgg

LICHT
IST UNSERE
STÄRKE

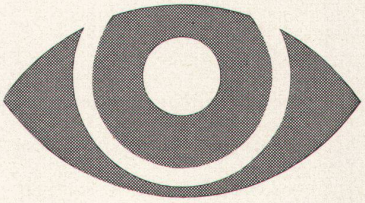

ALUMAG
Aluminium — Licht AG
Industrie für
technische Beleuchtung
Uraniastr. 16, Zürich
Telephon (051) 23 77 33