Objekttyp: **Advertising**

Zeitschrift: **Das Werk : Architektur und Kunst = L'oeuvre : architecture et art**

Band (Jahr): **46 (1959)**

Heft 12

PDF erstellt am: **30.05.2024**

Nutzungsbedingungen

Die ETH-Bibliothek ist Anbieterin der digitalisierten Zeitschriften. Sie besitzt keine Urheberrechte an den Inhalten der Zeitschriften. Die Rechte liegen in der Regel bei den Herausgebern.
Die auf der Plattform e-periodica veröffentlichten Dokumente stehen für nicht-kommerzielle Zwecke in Lehre und Forschung sowie für die private Nutzung frei zur Verfügung. Einzelne Dateien oder Ausdrucke aus diesem Angebot können zusammen mit diesen Nutzungsbedingungen und den korrekten Herkunftsbezeichnungen weitergegeben werden.
Das Veröffentlichen von Bildern in Print- und Online-Publikationen ist nur mit vorheriger Genehmigung der Rechteinhaber erlaubt. Die systematische Speicherung von Teilen des elektronischen Angebots auf anderen Servern bedarf ebenfalls des schriftlichen Einverständnisses der Rechteinhaber.

Haftungsausschluss

Alle Angaben erfolgen ohne Gewähr für Vollständigkeit oder Richtigkeit. Es wird keine Haftung übernommen für Schäden durch die Verwendung von Informationen aus diesem Online-Angebot oder durch das Fehlen von Informationen. Dies gilt auch für Inhalte Dritter, die über dieses Angebot zugänglich sind.

Ein Dienst der *ETH-Bibliothek*
ETH Zürich, Rämistrasse 101, 8092 Zürich, Schweiz, www.library.ethz.ch

http://www.e-periodica.ch

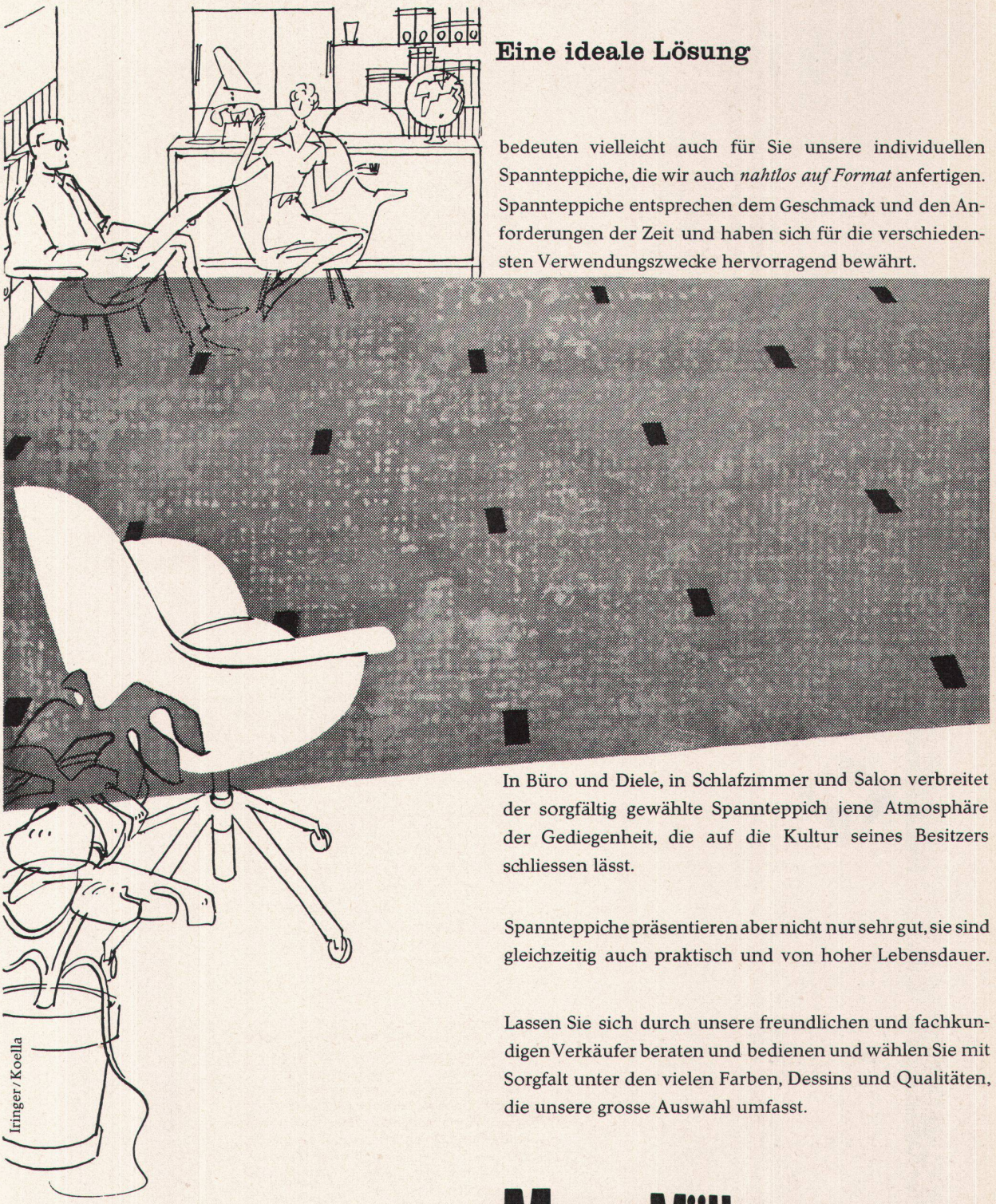

Eine ideale Lösung

bedeuten vielleicht auch für Sie unsere individuellen Spannteppiche, die wir auch *nahtlos auf Format* anfertigen. Spannteppiche entsprechen dem Geschmack und den Anforderungen der Zeit und haben sich für die verschiedensten Verwendungszwecke hervorragend bewährt.

In Büro und Diele, in Schlafzimmer und Salon verbreitet der sorgfältig gewählte Spannteppich jene Atmosphäre der Gediegenheit, die auf die Kultur seines Besitzers schliessen lässt.

Spannteppiche präsentieren aber nicht nur sehr gut, sie sind gleichzeitig auch praktisch und von hoher Lebensdauer.

Lassen Sie sich durch unsere freundlichen und fachkundigen Verkäufer beraten und bedienen und wählen Sie mit Sorgfalt unter den vielen Farben, Dessins und Qualitäten, die unsere grosse Auswahl umfasst.

Meyer-Müller & Co. A.-G.

Zürich: beim Central, Telefon 051/34 90 80
Gratis-Parkgelegenheit für unsere Kunden
in der Capitol-Garage, Stampfenbachstrasse 12

Bern: Bubenbergplatz 10, Tel. 031/2 33 11

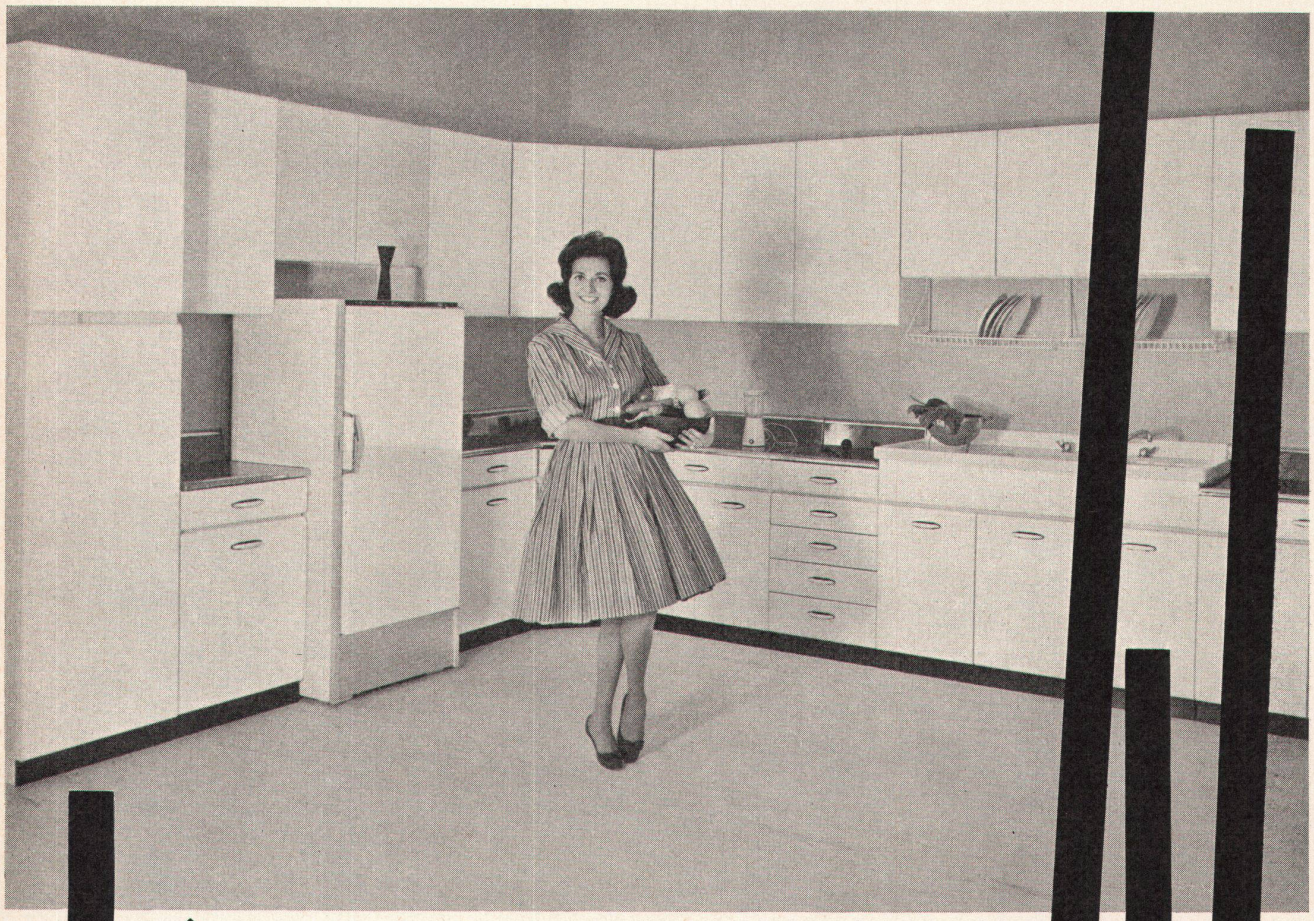

Was sich jede Hausfrau erträumt, wird durch die idealen Küchenmöbel der **Manifattura Ceramica Pozzi** Wirklichkeit. Im unübertroffenen « **Ferrosmalto** »-Verfahren hergestellt, bieten sie jenes besondere Etwas, das Ihre Küche zum vielbewunderten Bijou macht.

« **Georgia** » und « **Florida** » heissen die beiden beliebtesten Möbel-Serien. Ihr grösster Vorteil liegt in den unbeschränkten Kombinationsmöglichkeiten der einzelnen Elemente, die den verschiedenartigsten räumlichen Gegebenheiten Rechnung tragen.

Das « **Ferrosmalto** »-Verfahren der **Manifattura Ceramica Pozzi** findet in einem sehr reichhaltigen Fabrikationsprogramm kombinierbarer Küchenmöbel Anwendung. Jedes Element vereinigt geschmackvolle Formgebung und funktionelle Gestaltung mit erstaunlicher Unverwüstlichkeit. Auserlesene Materialien, auf's sorgfältigste verarbeitet, sind das Geheimnis der überlegenen Qualität.

Keramik-Ausgüsse in « Fire Clay » einer Exklusivität der **Manifattura Ceramica Pozzi**

Arbeitsflächen aus buntem Formica

Verwendung von absolut rostfreien, elektrolytisch verzinkten Blechen

Widerstandsfähige, lichtechte und stossunempfindliche Lacke

Doppelfeder-Scharniere aus cadmiertem Stahl

Sorgfältiger Finish in allen Einzelheiten

manifattura ceramica
pozzi

Generalvertretung für die Schweiz: ELTRAG AG Zürich 8 Mainaustrasse 30 ✆ 051/34 81 61

AGE - FE - 28/1959 a. jobin