Objekttyp: **Advertising**

Zeitschrift: **Das Werk : Architektur und Kunst = L'oeuvre : architecture et art**

Band (Jahr): **47 (1960)**

Heft 7: **Architektur und Geschäft**

PDF erstellt am: **29.05.2024**

Nutzungsbedingungen

Die ETH-Bibliothek ist Anbieterin der digitalisierten Zeitschriften. Sie besitzt keine Urheberrechte an den Inhalten der Zeitschriften. Die Rechte liegen in der Regel bei den Herausgebern.
Die auf der Plattform e-periodica veröffentlichten Dokumente stehen für nicht-kommerzielle Zwecke in Lehre und Forschung sowie für die private Nutzung frei zur Verfügung. Einzelne Dateien oder Ausdrucke aus diesem Angebot können zusammen mit diesen Nutzungsbedingungen und den korrekten Herkunftsbezeichnungen weitergegeben werden.
Das Veröffentlichen von Bildern in Print- und Online-Publikationen ist nur mit vorheriger Genehmigung der Rechteinhaber erlaubt. Die systematische Speicherung von Teilen des elektronischen Angebots auf anderen Servern bedarf ebenfalls des schriftlichen Einverständnisses der Rechteinhaber.

Haftungsausschluss

Alle Angaben erfolgen ohne Gewähr für Vollständigkeit oder Richtigkeit. Es wird keine Haftung übernommen für Schäden durch die Verwendung von Informationen aus diesem Online-Angebot oder durch das Fehlen von Informationen. Dies gilt auch für Inhalte Dritter, die über dieses Angebot zugänglich sind.

Ein Dienst der *ETH-Bibliothek*
ETH Zürich, Rämistrasse 101, 8092 Zürich, Schweiz, www.library.ethz.ch

http://www.e-periodica.ch

Fassadenelemente
Leichtmetallfenster
Holz-
Aluminium-Fenster
Mobile Trennwände

STEINER

Karl Steiner
Hagenholzstraße 60
Zürich 11/50
Tel. (051) 46 43 44

sind durchdachte
Spezialitäten von

Dauerhafte Spenglerarbeiten

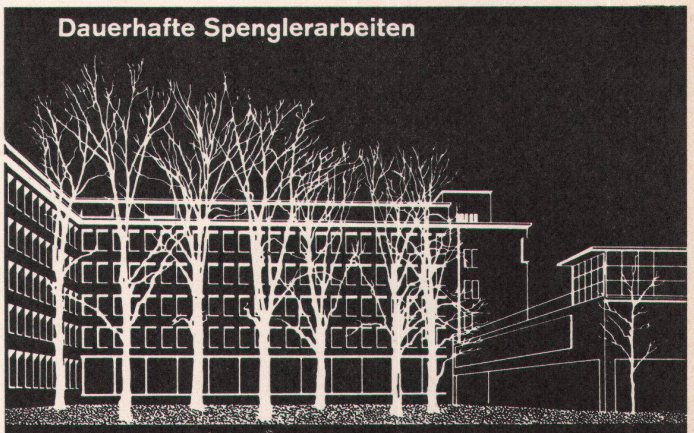

... beginnen beim kleinen Detail

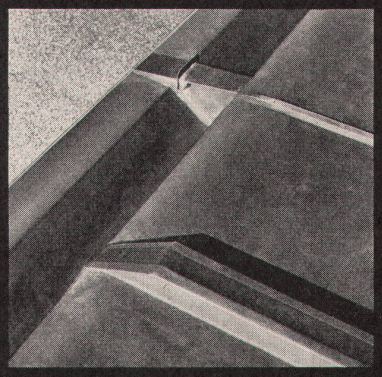

JAKOB SCHERRER SÖHNE

Allmendstr. 7 Zürich 2
Tel. 051/25 79 80

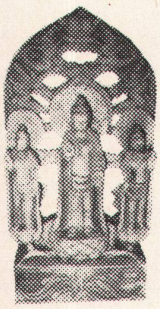

CHINA

Kunstgegenstände

Permanente Ausstellung

Buddhas, Bodhisattvas, Köpfe aus Stein und Holz; aus Porzellan und Cloisonné: Vasen, Cache-Pots, Bowls, Teller usw.; Screens, Rollbilder, Stickereien aus dem 9. bis 19. Jahrhundert

Alles besonders ausgesuchte antike Gegenstände

Freie Besichtigung täglich, ausgenommen samstags und sonntags, von 9 bis 12 Uhr und 14 bis 17 Uhr

Weidmann & Sohn, Zollikon (Zürich)

China-Japan-Import

Gustav-Maurer-Straße 9 Telephon (051) 24 08 00

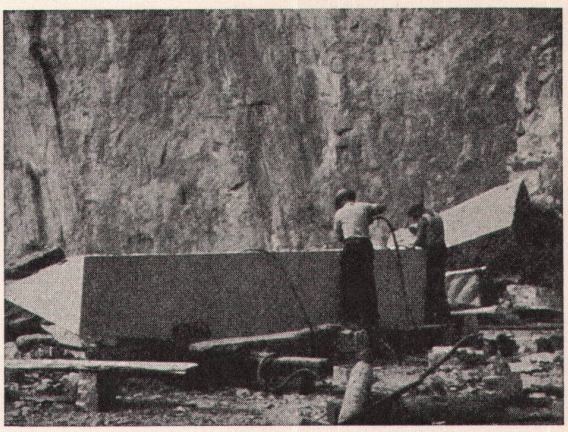

GRANIT UND MARMORARBEITEN

Granit und Marmor von Castione
Tessiner Granit hell und dunkel, Urner Granit

M. ANTONINI & CO., BELLINZONA

Schweizerische Granitwerke Gegr. 1865

WALO BERTSCHINGER AG

BAUUNTERNEHMUNG

In den in diesem Heft beschriebenen zwei modernsten Neubauten der Mühlebach-Papier AG, Brugg, und der «Nestlé» in Vevey kamen ca. 10000 m² unserer bewährten, staubfreien **DURATEX-Hartbeton-beläge** zur Ausführung.

SCHWEIZER BAUBESCHLÄGE

aus hochwertiger Neusilberlegierung
Erstklassige Vernicklung und Verchromung
Große Dauerhaftigkeit
Formschöne Ausführung

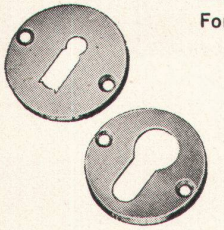

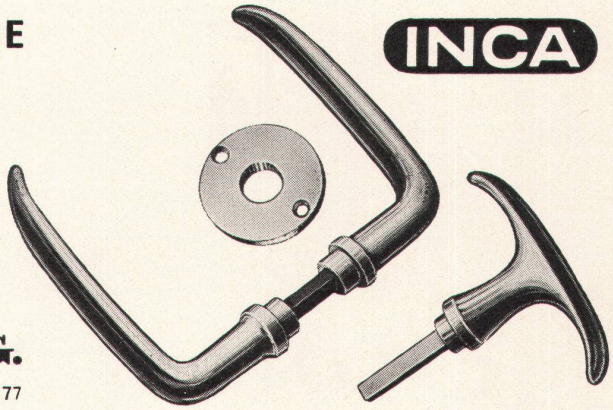

INJECTA A.G.
TEUFENTHAL/AARGAU TEL. (064) 38277

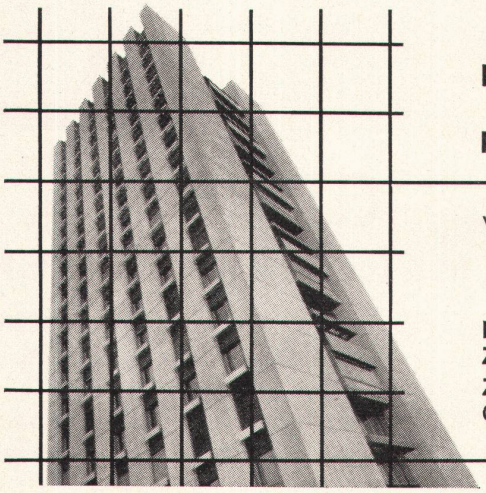

Für rationellen Hoch- und Tiefbau
profilierte PERFEKT Stahldrahtnetze

Verlangen Sie Spezialkatalog mit Berechnungstabellen.

EMIL HITZ

Fabrik für Drahtgeflechte
Zürich 3/45 Grubenstrasse 29 Telephon 051-33 25 50
Zweigbetrieb Basel
Obere Rebgasse 40 Telephon 061-32 45 92