Objekttyp: **Advertising**

Zeitschrift: **Das Werk : Architektur und Kunst = L'oeuvre : architecture et art**

Band (Jahr): **47 (1960)**

Heft 9: **Theaterbau**

PDF erstellt am: **28.05.2024**

Nutzungsbedingungen

Die ETH-Bibliothek ist Anbieterin der digitalisierten Zeitschriften. Sie besitzt keine Urheberrechte an den Inhalten der Zeitschriften. Die Rechte liegen in der Regel bei den Herausgebern.
Die auf der Plattform e-periodica veröffentlichten Dokumente stehen für nicht-kommerzielle Zwecke in Lehre und Forschung sowie für die private Nutzung frei zur Verfügung. Einzelne Dateien oder Ausdrucke aus diesem Angebot können zusammen mit diesen Nutzungsbedingungen und den korrekten Herkunftsbezeichnungen weitergegeben werden.
Das Veröffentlichen von Bildern in Print- und Online-Publikationen ist nur mit vorheriger Genehmigung der Rechteinhaber erlaubt. Die systematische Speicherung von Teilen des elektronischen Angebots auf anderen Servern bedarf ebenfalls des schriftlichen Einverständnisses der Rechteinhaber.

Haftungsausschluss

Alle Angaben erfolgen ohne Gewähr für Vollständigkeit oder Richtigkeit. Es wird keine Haftung übernommen für Schäden durch die Verwendung von Informationen aus diesem Online-Angebot oder durch das Fehlen von Informationen. Dies gilt auch für Inhalte Dritter, die über dieses Angebot zugänglich sind.

Ein Dienst der *ETH-Bibliothek*
ETH Zürich, Rämistrasse 101, 8092 Zürich, Schweiz, www.library.ethz.ch

http://www.e-periodica.ch

Fassadenelemente
Leichtmetallfenster
Holz-
Aluminium-Fenster
Mobile Trennwände

KEINZELN

Karl Steiner
Hagenholzstraße 60
Zürich 11/50
Tel. (051) 46 43 44

sind durchdachte
Spezialitäten von

BAHCO-SILENT

Leise laufender, aerodynamischer
und formschön gebauter
Ventilator für die Entlüftung
von Haushaltküchen, Badzimmern,
WC usw.,
für Mauer- und Fenstereinbau

**Nie mehr Kochgerüche
in den Wohnräumen
und im Treppenhaus**

Auskunft und Prospekte
durch die Generalvertretung

WALTER WIDMANN AG

Zürich 1 Löwenstraße 20 Telephon (051) 27 39 96

Spezialbeton AG Staad

Treppenanlagen, Betonfenster
Fassadenverkleidungen
Bodenbeläge
Vorfabrizierte Sichtbetonelemente
Ausführung sämtlicher Kunststeinarbeiten

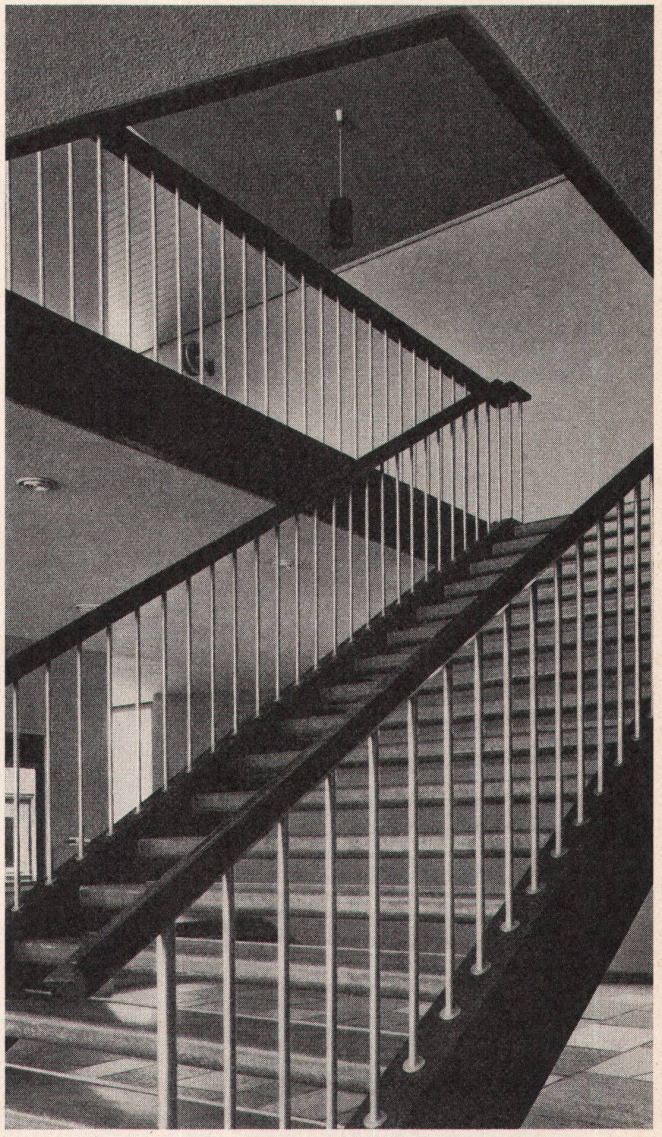

Wangentreppe Primarschule in Hofacker Schlieren
Architekt Hans Hubacher BSA SIA, Zürich

Gegründet 1865

WINTERTHUR
Untertor 32

ZÜRICH
Paradeplatz 5

Obligationen
Spar- und Einlagehefte
Konto-Korrente

Hypotheken
Darlehen
Kredite

Hypothekarbank in Winterthur

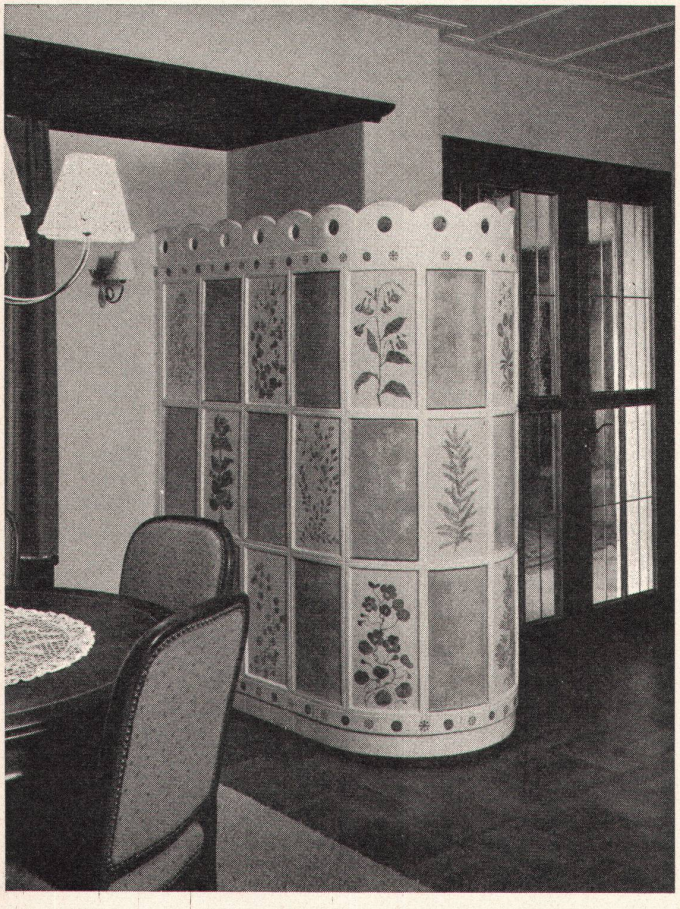

Der Kachelofen

die individuelle
Heizung
in Ihrem Heim

Ausführungen
mit allen modernen
Heizungssystemen

Auskunft und
Pläne durch:

Brunner & Cie., Lenzburg
E. Dillier, Sarnen
Ganz & Co. Embrach AG, Embrach
Ofenfabrik Kohler AG, Mett-Biel
Gebrüder Kuntner, Aarau
Gebrüder Mantel, Elgg