Objekttyp: **Advertising**

Zeitschrift: **Das Werk : Architektur und Kunst = L'oeuvre : architecture et art**

Band (Jahr): **48 (1961)**

Heft 3: **Schulhaus und Klassenzimmer**

PDF erstellt am: **28.05.2024**

Nutzungsbedingungen

Die ETH-Bibliothek ist Anbieterin der digitalisierten Zeitschriften. Sie besitzt keine Urheberrechte an den Inhalten der Zeitschriften. Die Rechte liegen in der Regel bei den Herausgebern.
Die auf der Plattform e-periodica veröffentlichten Dokumente stehen für nicht-kommerzielle Zwecke in Lehre und Forschung sowie für die private Nutzung frei zur Verfügung. Einzelne Dateien oder Ausdrucke aus diesem Angebot können zusammen mit diesen Nutzungsbedingungen und den korrekten Herkunftsbezeichnungen weitergegeben werden.
Das Veröffentlichen von Bildern in Print- und Online-Publikationen ist nur mit vorheriger Genehmigung der Rechteinhaber erlaubt. Die systematische Speicherung von Teilen des elektronischen Angebots auf anderen Servern bedarf ebenfalls des schriftlichen Einverständnisses der Rechteinhaber.

Haftungsausschluss

Alle Angaben erfolgen ohne Gewähr für Vollständigkeit oder Richtigkeit. Es wird keine Haftung übernommen für Schäden durch die Verwendung von Informationen aus diesem Online-Angebot oder durch das Fehlen von Informationen. Dies gilt auch für Inhalte Dritter, die über dieses Angebot zugänglich sind.

Ein Dienst der *ETH-Bibliothek*
ETH Zürich, Rämistrasse 101, 8092 Zürich, Schweiz, www.library.ethz.ch

http://www.e-periodica.ch

Gemeindesaal Niederurnen, Arch. H. Leuzinger BSA. Bestuhlung mit Mod. Nr. 1798

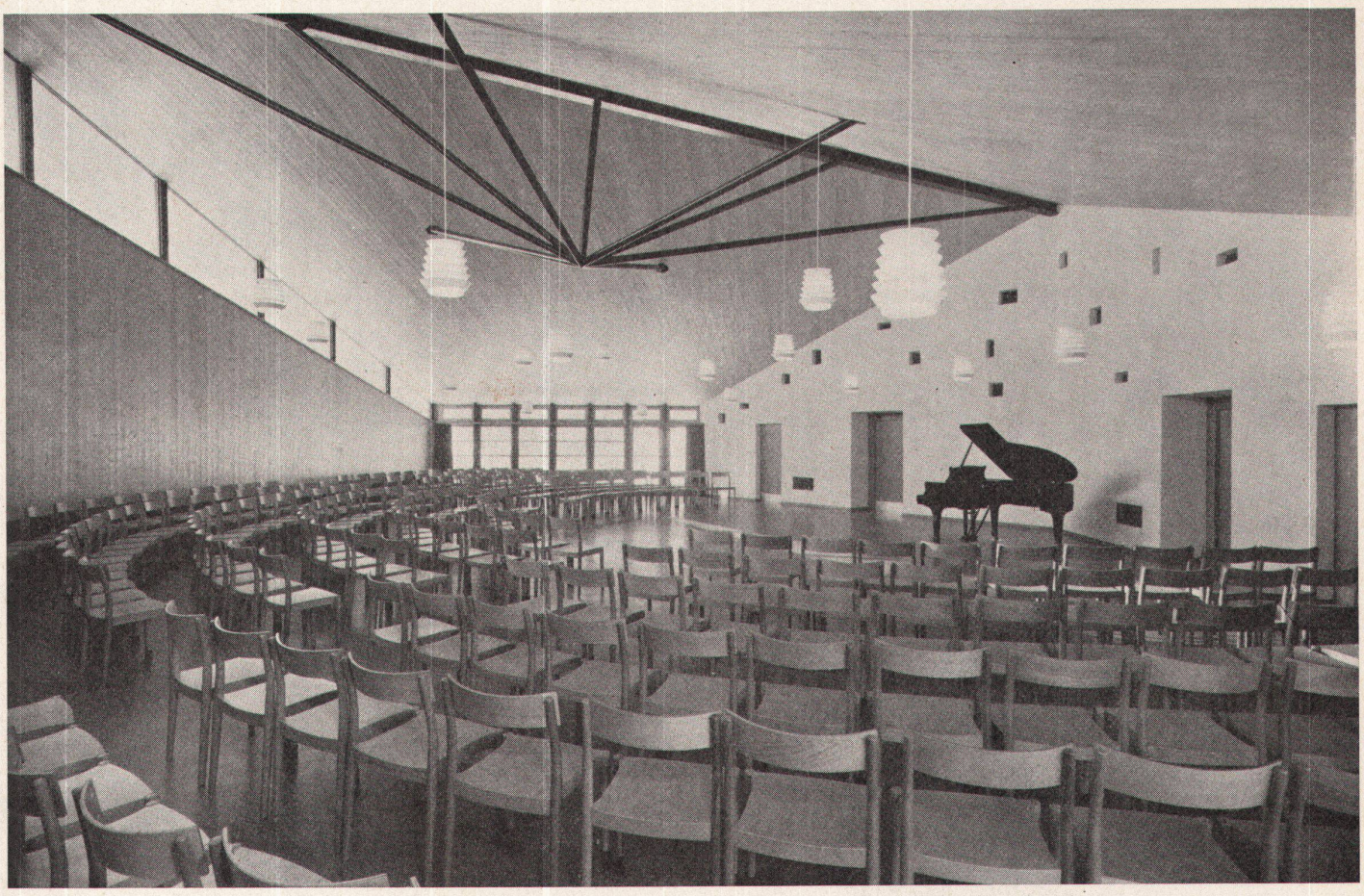

Modell Nr. 1798, der Stapelstuhl, verschieden kuppelbar

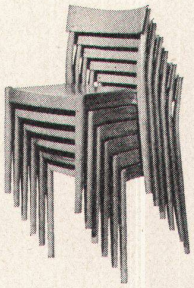

in geraden Reihen

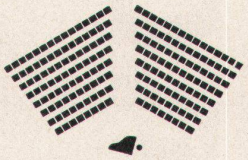

korbbogenförmig

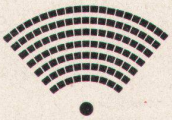

kreisförmig

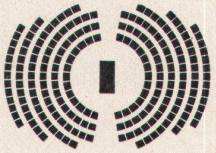

MEER

Fabrikation und Handel
moderner Sitzmöbel
Rudolf Meer + Kaufmann AG,
Bern, Effingerstr. 21,
Tel. (031) 2 52 52

ACCUMAT

Wer
hohe Ansprüche stellt

an Wirtschaftlichkeit, Betriebssicherheit und Wohnkomfort, wählt den ACCUMAT.
Diese universelle Kombination von Zentralheizungskessel und Boiler mit dem neuartigen Vertikal-Brenner verfeuert ohne Umstellung Heizöl, feste Brennstoffe und Abfälle. Volle Nennleistung auch bei Koksfeuerung. Grosse Brennstoffersparnis dank optimaler Wärmeausnützung. Billiges Warmwasser praktisch unbeschränkt im Sommer und im Winter.
Technische Unterlagen und Referenzenliste stehen Ihnen zur Verfügung.

ACCUMAT

ACCUM AG GOSSAU ZH

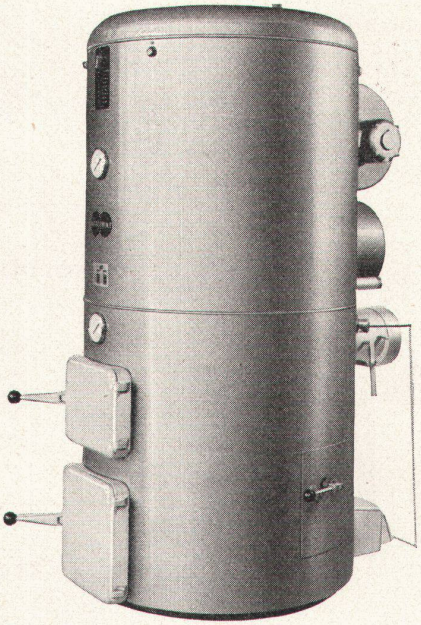

Für Einfamilienhäuser, Mehrfamilienhäuser, Restaurants, Hotels, Schulen, Spitäler, Anstalten, Fabriken usw., kurz überall dort, wo es auf Betriebssicherheit und hohe Wirtschaftlichkeit ankommt.

Kinder lieben

Altra-Geräte

Klettertürme
Hängeschaukeln
Rutschbahnen
Balkenschaukeln

JAKOB SCHERRER SÖHNE

Allmendstrasse 7 Zürich 2/59 Tel. 051/25 79 80

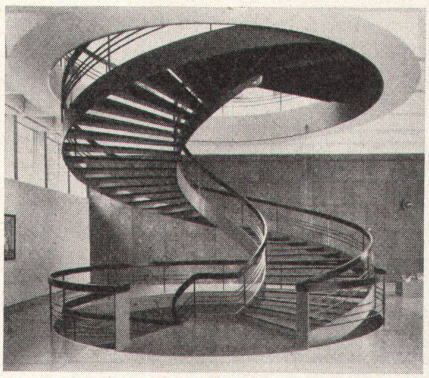

Kunsthaus Aarau

Stahltreppen
in allen Formen, für jeden Zweck
Schaufenster und Türen
Garagetore

GEBR. DEMUTH & CO. BADEN
Konstruktionswerkstätten Telephon (056) 2 54 44 / 2 59 54